KDV DAHİL 500 LİRA

SUPERMEN

SUPER SERİ

CİLT 11

B YAYINLARI

21

Türkiye'de yayın hakkı B YAYINLARI na aittir.
(BİLKA-Bilim Kültür Araştırma, Yayıncılık Ltd.Şti.)

İntikam Yemini

SAĞOL SÜPERMEN. YERALTINDAKİ O KAYA YÜZÜNDEN ELMAS UÇLU ÜÇ MATKABIMIZ KIRILMIŞTI.

ŞİMDİ RAHATÇA PETROL ARAYACAĞIZ!..

ONLARIN SORUNLARINI ÇÖZDÜM, AMA ŞİMDİ DAHA BÜYÜK BİR SORUNLA KARŞILAŞTIM.

ÇABUK DAVRANMALIYIM...

SÜPERMEN'İN ŞU ANDA ÖNÜNE ÇIKAN SORUN ZOR DA OLSA TANIDIĞI BİR SÜPER KAHRAMANIN AZ SONRA BAŞINA AÇACAĞI DERTLER KARŞISINDA....

..HİÇ KALACAKTIR. BU KAHRAMAN DÜNYAYA GELECEK VE SEVDİĞİ KADINI DA BERABERİNDE GÖTÜRMEK İSTEYECEKTİR...

BU KAYA HANGİ MADDEDEN OLUŞMUŞ BİLMEM AMA DÜNYALI OLMADIĞI KESİN.

ONA İLK DOKUNDUĞUMDA BİR TÜR ENERJİNİN VARLIĞINI HİSSETTİM.

SONRA GİDEREK BÜYÜMEYE BAŞLADI!..

ÖYLE ÇABUK BÜYÜYOR Kİ İKİ SANİYEDE İKİ KATI OLUYOR!..

HER İKİ KAT BÜYÜYÜŞÜNDE DE AĞIRLIĞI ON MİSLİ ARTIYOR!

BU SADECE BİR TAHMİN, AMA BU KÜTLE, GELİŞMİŞ BİR TEKNOLOJİNİN ÜRÜNÜ OLABİLİR.

HEM BÜYÜKLÜK HEM AĞIRLIK....

NERDEYSE KÜÇÜK BİR GEZEGEN TAŞIYORUM...

SÜPERGÜCÜME RAĞMEN AĞIRLIĞINI HİSSEDİYORUM.

"..BAKIMINDAN KISA SÜREDE BİNLERCE KEZ BÜYÜYEN VE ÜZERİNDE BULUNDUĞU GEZEGENİ İÇİNE ALIP YOK EDEN BİR SİLAH OLABİLİR..."

"BU KÜTLE GÜNEŞ SİSTEMİNE BİNLERCE YIL ÖNCE GİRMİŞ VE DÜNYAYA GÖMÜLMÜŞ..."

PETROLCÜLERİN DELİCİ MATKABI, ONU YERİNDEN BİLE OYNATAMAZDI. AMA BEN ONU ORADAN ÇIKARTABİLDİM.

BELKİ DE SÜPER GÜCÜM, İÇİNDEKİ BİR MEKANİZMAYI HAREKETE GEÇİRDİ.

İLGİNÇ! KÜTLENİN BÜYÜMESİ UZAYA ÇIKINCA DURDU. BELKİ DE ATMOSFERDEKİ GAZLAR, BÜYÜMESİNİ SAĞLIYORDU...

ŞİMDİ YAPMAM GEREKEN ŞEY, BU DÖKÜNTÜDEN KURTULMAK.

SÜPERMEN O SIRADA BAŞKA BİRİNİN KENDİNİ İZLEDİĞİNİN FARKINDA DEĞİLDİ...

UZUN ZAMANDIR PASİF KALDIM...

ARTIK HAREKETE GEÇMENİN ZAMANI GELDİ...

AMAN TANRIM! NE OLUYOR BÖYLE?..

AZ SONRA BÜYÜK BİR PATLAMA OLMUŞTU...

AMA BU KORKUNÇ PATLAMA, SÜPERMEN'İN VÜCUDUNA HİÇ ZARAR VERMEMİŞTİ...

VAY CANINA! TAHMİN ETMELİYDİM.

AMA ÇEVREDE PATLAMADAN HİÇ ETKİLENMEYEN BİRİSİ DAHA VARDI...

VARTOKS!

O DEV KÜTLEDEN KURTULMAN İÇİN SANA YARDIM ETMEK İSTEDİM...

KAYAYA GÖNDERDİĞİM IŞININ, SENİ ETKİLEMEYECEĞİNİ BİLİYORDUM, KRİPTONLU DOSTUM.

SÜPERMEN'LE VARTOKS, UZAYDA, ULTRA DALGALAR ARACILIĞI İLE KONUŞMAKTAYDILAR...

AYRI DÜNYALARDAN GELEN İKİ KAHRAMAN, GERİ DÖNÜYORLARDI.

GAMA-ZİLON GÜNEŞ SİSTEMİNDEKİ İŞİMİ BİTİRİNCE, SİZİN DÜNYANIZA UĞRAMAK İÇİN UZUN YOLU SEÇMİŞTİM...

DÜNYALI İKİ DOSTUMU GÖRMEYELİ UZUN YILLAR GEÇMİŞTİ...

DÜNYAMIZA UĞRAMANA ÇOK SEVİNDİM DOSTUM...

DİĞER DOSTUNUN DA SENİ GÖRÜNCE SEVİNECEĞİNDEN EMİNİM.

VARTOKS İLE SÜPERMEN, DÜNYAYA DÖNERLERKEN BİRİNİN KENDİLERİNİ İZLEDİĞİNİN....

..FARKINDA DEĞİLDİLER... O KİŞİYİ...

..FARKETMEDİKLERİ İÇİN YAKINDA PİŞMAN OLACAKLARDI...

--SÜPERMEN, GİDEREK BÜYÜYEN KÜTLEYİ DÜNYADAN UZAKLAŞTIRIP UZAYA FIRLATTI...

BU KONUNUN AYRINTILARINI EKİMİZE HABER GELDİKÇE SUNACAĞIZ.

ŞİMDİ REKLAMLAR...

AKŞAM HABERLERİ

KLARK KENT VE CİMİ OLSEN, KAMERADAN BİR SÜRE UZAKLAŞTILAR...

HABERLERİ ÇOK GÜZEL OKUDUN, CİMİ...

SAĞOL KLARK. LANA'NIN NESİ VAR ACABA?

YAYINDAN AZ ÖNCE HASTA OLDUĞUNU BİLDİRMEK HUYU DEĞİLDİ...

"BEN ONUN İÇİN ENDİŞELENMİYORUM CİMİ. ŞU ANDA EMİN ELLERDE OLDUĞUNDAN HİÇ KUŞKUM YOK..."

OH VARTOKS!.. ENDER UĞRUYORSUN DÜNYAMIZA, AMA HER DEFASINDA SANA YENİDEN AŞIK OLUYORUM.

BEN DE SANA KARŞI AYNI ŞEYLERİ HİSSEDİYORUM, LANA.

ŞİMDİ ÇOK MUTLUYUM SEVGİLİM. AMA DAHA ŞİMDİDEN, SEN GİDİNCE İÇİMDE DOĞACAK BOŞLUĞU DÜŞÜNÜYORUM.

İLK ÖPÜŞMEMİZDEN BERİ KADER BİZE KÖTÜ BİR OYUN OYNADI, SEVGİLİM.

BİRBİRİNDEN BİNLERCE IŞIK YILI UZAKLIKTA BULUNAN İKİ GEZEGENDEKİ BİR KADINLA BİR ERKEĞİ AŞIK ETTİ...

NASIL SİZİN DÜNYANIZIN SÜPERMENİNİZE İHTİYACI VARSA, TİNOLA GEZEGENİNDEKİLERİN BANA İHTİYAÇLARI VAR...

AYNI ŞEKİLDE SENİN DE BENİM İÇİN DOST VE ARKADAŞLARINI TERKETMENİ İSTEYEMEM, LANA...
TÜM ÜSTÜN GÜÇLERİNE RAĞMEN BANA HEP EŞİTMİŞİM GİBİ DAVRANDIN.
BU, DİĞER ERKEKLERDE RASTLAMADIĞIM BİR ÖZELLİK.
ONLAR YA BANA EGEMEN OLMAK İSTİYORLAR YA DA BAŞARILI MESLEK HAYATIMI KISKANIYORLAR...
DÜNYALI ERKEKLER ÇOK ÇILGINCA DAVRANIYORLAR.
HAYATIMDA İLK KEZ BİR KADINI BU KADAR ÇOK SEVİYORUM...
İLK SEVGİLİMLE OLAN İLİŞKİM BİR FACİA İLE SONA ERMİŞTİ. BUNUN ETKİSİNDEN SANA RASTLAYINCA KURTULDUM.
HER HALDE KARISINDAN SÖZ EDİYOR.
VARTOKS BANA, KARISININ, KENDİSİNİN BİLE ÇARE BULAMADIĞI BİR HASTALIKTAN ÖLDÜĞÜNÜ ANLATTI.
KARISININ İNTİKAMINI ALMAYA ÇALIŞIRKEN SÜPERMEN VE BENİMLE TANIŞMIŞ.
ŞİMDİ GİTMEM GEREK. GÜNEŞ DOĞUNCA TEKRAR GELİRİM VE BERABER OLURUZ.
HER AN SENİ DÜŞÜNECEĞİM.
SEN DE RÜYALARIMA GİRECEKSİN.
AMA GECE İLERLEYİNCE LANA, DEĞİL RÜYA GÖRMEK, HUZURSUZLUKTAN UYUYAMAMIŞTI.
HEP AYNI ŞEY OLUYOR! BİRKAÇ GÜZEL GÜN GEÇİRİYORUZ, SONRA VEDALAŞIP BİRİKİ YIL AYRI KALIYORUZ.
BU DOĞRU DEĞİL!...

HER ŞEYİ GÖZE ALIP VARTOKS'A BENİ DE BERABER GÖTÜRMESİNİ SÖYLESEM BİLE....

..ONUN DÜNYASINA GİTMEM İMKÂNSIZ!..

EVET, İMKANSIZ!

BU ARADA KUZEY KUTBUNDA BULUNAN YALNIZLIK KALESİNDE İKİ SÜPER ADAM BERABERDİLER...

KEŞKE DUYGULARIMIZA GÖRE DAVRANA-BİLSEK...

KADINLAR VARSA O İŞ KARIŞIKTIR, DOSTUM!

HELE BU KADIN LANA LANG İSE İŞİN DAHA DA ZORLAŞIR...

ONU UZUN YILLARDIR TANIRIM, AMA HÂLÂ ANLAYAMADIM.

BENİM HATAM, ONA YAŞADIĞIM GEZEGENİ ANLATMAM OLDU...

TİNOLA GEZEGENİNİN ATMOSFERİNİN ONU VE DÜNYA İNSANLARINI ÖLDÜREBİLECEĞİNİ SÖYLEDİM.

BERABER OLAMAMIZ BU YÜZDEN OLANAKSIZ HALE GELDİĞİ İÇİN İLİŞKİMİZİ TAM OLARAK TARTIŞAMADIK.

O ANDA BİNLERCE KİLOMETRE ÖTEDE.

UZUN YILLARIMI İŞİME ADADIM. TÜM BENLİĞİMLE ÇALIŞIP MESLEĞİMDE ZİRVEYE ÇIKMAK İSTEDİM.

BU DA DOĞAL BİR ŞEYDİ...

YILIN KADIN GAZETECİSİ 1979

GAZETENİN EN İYİ ELEMANI LANA LANG

ÇÜNKÜ GENÇ KIZLIĞIMDANBERİ SÜPERMEN'İN SEVGİLİSİ OLMAK İÇİN KURDUĞUM HAYALLER YIKILMIŞ, LOIS ONU BENDEN ÇALMIŞTI.

SEVİMLİ KAHRAMANDAN AYRI KALINCA İÇİMİ BÜYÜK BİR ACI KAPLADI. VE BU BOŞLUĞU MESLEĞİMDE İLERLEYEREK KAPATTIM...

BU DURUM, VARTOKS KARŞIMA ÇIKINCAYA KADAR SÜRDÜ. O ANDANBERİ NE ZAMAN GELSE BÜTÜN DÜNYAM ALTÜST OLUYOR...

LANA LANG! DÖN VE BANA BAK!

SENDE KİMSİN? HER KİM OLURSAN OL, HAYALETLERDEN KORKMAM BEN!

BENİ KORUYUCUN OLARAK KABUL ET LANA LANG! HAYATINA GÖLGE DÜŞÜREN SORUNUNU BİLİYORUM. VE BİR....

..ÇÖZÜM BULABİLİRİM...

BULABİLİR MİSİN? PEKİ, NASIL?

İŞİMİ BİTİRİNCE BENİ GÖRDÜĞÜNÜ HİÇ HATIRLAMAYACAKSIN!

AMA ARZULARININ ÖNÜNE ÇIKAN TÜM ENGELLER ORTADAN KALKACAK.

DUR BİR DAKİKA! BENİ ŞEKİLSİZ BİR ŞEYE Mİ BENZETECEKSİN?

OLDUĞUM GİBİ KALMAYA RAZIYIM BEN!

ARTIK ÇOK GEÇ LANA LANG!

İŞLEM BAŞLADI BİLE. BUNDAN SONRA GERİ DÖNÜŞ OLAMAZ!

HERŞEY SOLUKLAŞIYOR. AMA HİÇ ACI ÇEKMİYORUM!

DERDİNİ ANLIYORUM VARTOKS. BEN LOIS İLE BERABERLİĞİMİN NE OLACAĞINI DÜŞÜNÜRKEN UYKUSUZ GECELER GEÇİRDİM.

SEVDİĞİNLE AYNI DÜNYADAN OLDUĞUN İÇİN HALİNE ŞÜKRET.

İKİMİZ DE BİRER KAHRAMANIZ SÜPERMEN. İKİMİZ DE GELİŞMİŞ IRKLARDAN GELİYORUZ.
GÜNEŞ SİSTEMLERİNİ BİRBİRİNDEN AYIRACAK GÜCÜMÜZ VAR...
AMA ŞİMDİ BURADA OTURMUŞ, BİZİ BÜYÜLEYEN İKİ KADINI DÜŞÜNÜYORUZ.
ÜZÜLÜYORUZ VE KENDİ DERTLERİMİZE BİR ÇARE BULAMIYORUZ.
BIRRRRRRRRRR
VARTOKS! AYGITLARIMDAN BİRİ ALARM SİNYALİ VERİYOR!..
BURADA OTURMAKTA BİR YARAR YOK SÜPERMEN. SORUN, DÜNYANIN NERESİN DEYMİŞ?..
AFRİKA'NIN BATI SAHİLİNDEKİ RZUNDA ADLI KÜÇÜK BİR ÜLKEDE, VARTOKS...
EĞİTİM GÖRMÜŞ İSYANCILAR RZUNDA DA BÜYÜKELÇİLİĞİ ELEGEÇİRMİŞLERDİ...
KAPILARI TUTTULAR. SİLAHLI MUHAFIZLAR ÇEVREYİ GÖZETLİYOR. DURUM KÖTÜ.
KAÇ KİŞİYİ ESİR ALMIŞLAR, BİLİYOR MUSUN?
ELÇİNİN KARISI, KIZI VE BİRKAÇ ELÇİLİK PERSONELİ...
MERKEZİ ARA VE GENERAL RAHTOR'A DURUMU ANLAT. SANIRIM BU İSYANCILAR, FİDYE İSTEYECEKLERDİR. GÖZÜNÜZÜ AYIRMAYIN...
TAMAM MI?..

BİRAZ DAHA SONRA...
BAKIN EFENDİM
GÖRDÜM, AMA BENDEN AÇIKLAMA İSTEME!..
GELGİT DALGASI ANİDEN ORTAYA ÇIKTI VE ELÇİLİĞE DOĞRU GELİYOR...
BU GÖRDÜĞÜMÜZ, GELGİT DALGASI DEĞİL. GARİP ŞEYLER OLUYOR.
AMA SİPERLERDEN GÖRÜNMEYEN BİR ŞEY VARDI, ARKADA...
SÜPERMEN'İN, SORUNU ÇÖZMEK İÇİN YAPTIĞI PLÂN ÇOK GÜZEL—
PLANA GÖRE BEN DE GÜCÜMLE DEV BİR DALGA OLUŞTURUYORUM.
BU DALGA, BİNANIN İÇİNDEKİ İŞYANCILARI ZAYIF DÜŞÜRECEK!
O ANDA ARKADAŞIM DA İÇERİ GİRECEK.
VAY CANINA! DEMEK SÜPERMEN HAKKINDA ANLATILANLAR DOĞRUYMUŞ.
ATEŞ EDİYORUZ, O İSE BİZE GÜLÜMSÜYOR!..
BAMM!
BAMM!
BAMM!
BAMM!

BU DARBELERİN SİZİ AKILLANDIRACAĞINI SANMAM AMA...

UHHH!

UNHN!

UNGH!

EN AZINDAN BİR GÜN TETİK ÇEKEMEYECEKSİNİZ.

CRASSSHHH

SANIRIM İÇERİ HABERSİZ GİRMEMİ BAĞIŞLARSINIZ...

SİZİ EN YAKIN ÜSSE GÖTÜREYİM EFENDİM.

SÜPERMEN!

AZ SONRA İKİ SÜPER KAHRAMAN, KURTARDIKLARI REHİNELERİ BİR KÜRE İÇİNDE TAŞIMAYA BAŞLADILAR.

SÜPERMEN'İ TANIDIM, AMA YANINDAKİ KİM?..

BENDE KENDİME AYNI ŞEYİ SORUYORDUM.

HER KİMSE, ÇOK GÜÇLÜ BİRİNE BENZİYOR, BU ADAM...

NERDEYSE SÜPERMEN KADAR GÜÇLÜ BİRİ BU ADAM.

EVET, DOĞRU.

O SIRADA METROPOLİS ŞEHRİNDE SABAHTI VE LANA LANG'İN BİR KONUĞU VARDI...

EĞER LANA HÂLÂ HASTA İSE EN SEVDİĞİ YERDEN GETİRDİĞİM BU KAHVALTI ÇOK HOŞUNA GİDER.

O DA NE? KAPININ ALTINDAN DIŞARIYA GAZ SIZIYOR...

KRASSSHH!

LANA! LANA! İYİ MİSİN?

ÖHÖ!.. AHH! BU GAZ ZEHİRLİ!..

DUMAN ÇOK YOĞUN. LANA'YI GÖREMEDİM.

BU, SÜPERMEN'İN İŞİ!..

SAATİMLE SİNYAL VERİRSEM BİRKAÇ SANİYE İÇİNDE BURAYA GELİR.

ZEE ZEE

ZEE-ZEE-ZEE ZEE ZEE ZEE ZEE ZEE ZEE ZEE ZEE ZEE

DÜNYA ÜZERİNDE YAPTIĞIN DEVRİYE UÇUŞUNDA SANA EŞLİK ETMEKTEN ÇOK MEMNUNUM, SÜPERMEN.

BU GEZİNİN, SENİ DERTLERİNDEN UZAKLAŞTIRACAĞINI...

...DÜŞÜNDÜM

AMAN TANRIM! CİMİ'NİN BAŞI DERTTE...

İKİ CESUR KAHRAMAN, SAATİN VERDİĞİ SİNYALİ DUYUNCA HEMEN HAREKETE GEÇMİŞLERDİ.

VE BİR ANDA BİNLERCE KİLOMETRE KATETMİŞLERDİ...

SİNYAL, LANA'NIN APARTMANINDAN GELİYOR. ANLAMIYORUM.

ÜSTÜN BAKIŞINI KULLANSANA. LANA'NIN BAŞI DERTTE...

ZEE ZEE ZEE ZEE ZEE ZEE

BEN ZEHİRLİ GAZI DAĞITAYIM, SEN LANA'YA BAK...
KRAASSHHH!
TANRIYA ŞÜKÜR. ÜSTÜN DUYULARIMA GÖRE LANA YAŞIYOR.
SÜPERMEN NEFESİNİ İÇİNE ÇEKEREK EVDEKİ ZEHİRLİ GAZI ANINDA YOK ETTİ.
YAŞIYORUM! HEM DE KENDİMİ HER ZAMANKİNDEN İYİ HİSSEDİYORUM.
LANA! SANA NE OLDU?..
VARTOKS'A SORSANA. O FAZLA ENDİŞELİ DEĞİL.
MERAKLANMA SÜPERMEN. VÜCUDUNU ÇEVRELEYEN BU IŞIN ONA ZARAR VERMEDİ...
HATTÂ ONUN HAYATINI KURTARDI. O ZEHİRLİ GAZI DA HEMEN TANIDIM. O GAZ, TİNOIA ATMOSFERİNDEN ALINMIŞ.
İÇİME ÇEKİNCE CİĞERLERİM YANMAYA BAŞLADI. BU YÜZDEN LANA'NIN ÖLECEĞİNİ SANDIM...
AMA GÖRDÜĞÜNÜZ GİBİ SAPASAĞLAMIM. VÜCUDUMU SARAN ESRARENGİZ IŞIN BENİ YABANCI GAZDAN KORUDU...
AMA BUNLARIN NASIL OLDUĞUNU BANA SORMAYIN, ÇÜNKÜ BİLMİYORUM. SON BİRKAÇ SAAT İÇİNDE OLANLARI HİÇ HATIRLAMIYORUM.
ŞİMDİ YAŞAMAK İSTEDİĞİM YERİ SEÇMEKTE SERBESTİM. BENİM YA DA SENİN DÜNYAN...
BU ZOR BİR KARAR, LANA. İYİ DÜŞÜNMELİSİN.

BU KONUYU TARTIŞABİLECEĞİM BİRİ VAR MI SENCE?..
EVET. PİŞMAN OLMAYACAĞIN BİR KARAR VERMEN İÇİN SANA YARDIM EDECEK BİRİ VAR.
HAYDİ CİMİ. BİZ GİDELİM...
VARTOKS'UN BURAYA GELDİĞİNİ BİLE BİLMİYORDUM. SENCE O İKİSİ HÂLÂ BİRBİRLERİNE ÇILGINCA AŞIK MI?
AKSİNİ SÖYLEMEK HATA OLUR.
PEKİ, O GARİP IŞIN VE TİNOLA ATMOSFERİ DENEMESİ SENDE KUŞKU UYANDIRMADI MI?..
BENİM DE ANLAMADIĞIM ŞEYLER VAR. ÖĞRENMEK İÇİN LANA'YI YAKINDAN İZLEYECEĞİM!..
ERTESİ SABAH SAAT 10'DA GALAKSİ HABER MERKEZİNİN BAŞKANI MORGAN EDGE'NİN ODASINDA BİR GÖRÜŞME VARDI...
DURUMUNU BİLEN BAŞKA BİRİ VAR MI?..
KLARK'LA LOİS BİLE BİLMİYOR. MESLEĞİMDE İLERLEMEMİ SAĞLAYAN SEN OLDUĞUN İÇİN ÖNCE SANA AÇTIM.
İSTİFANI VERDİĞİN GÜN, SENİ BAŞKA BİR YAYIN ŞİRKETİNE KAPTIRACAĞIMI DÜŞÜNDÜM. BAŞKA GEZEGENE DEĞİL.
HER ŞEYİ ÇOK İYİ DÜŞÜNDÜĞÜNE İNANIYORUM.
ZATEN KESİN KARARINI VERMESEYDİN BURADA OLMAZDIN DEĞİL Mİ?
İŞİNE NE KADAR ÖNEM VERDİĞİNİ BİLİRİM, LANA. VARTOKS'LA GERÇEKTEN MUTLU OLACAĞINA İNANMASAN, İŞİNİ BIRAKMAZDIN...
TEBRİKLER. İKİNİZE DE MUTLULUKLAR DİLERİM.
TEŞEKKÜR EDERİM.

DEMEK HAYALLERİN GERÇEKLEŞİYOR, VARTOKS... BİR ŞEYİ ÇOK FAZLA ARZU EDERSEN, O ARZUN ENİNDE SONUNDA GERÇEKLEŞİR...

SÖYLEDİĞİN DOĞRU GALİBA, SÜPERMEN...

UZUN ZAMANDIR VÜCUDUMDA BAŞKA BİR RUHANİ KİŞİLİĞİN OLDUĞUNU HİSSEDİYORDUM...

BİLİNÇALTIMDAKİ ARZULARIN ETKİSİYLE, BEN BUNUN FARKINDA OLMADAN...

...BU RUHANİ KİŞİLİK HAREKETE GEÇTİ...

DEMEK LANA'YI, TİNOLAYA GÖTÜRMEYİ ÇOK ARZU ETTİĞİN İÇİN, RUHANİ KİŞİLİĞİN, LANA'YA O KORUYUCU IŞINI VERDİ...

BENİM AKLIMA BİR BU AÇIKLAMA GELDİ, SÜPERMEN.

AMA O ANDA BULUTLARIN İÇİNE GİZLENEN BİRİ BÖYLE DÜŞÜNMÜYORDU...

YANILIYORSUN VARTOKS! LANA LANG'A O IŞINI VEREN SEN DEĞİLSİN!.. ONU VEREN BENİM!..

BUNDAN SONRA OLACAK ŞEYLERİ DE HİÇBİR KUVVET ETKİLEYEMEZ!..

BİRKAÇ SAAT SONRA PASİFİK OKYANUSUNDAKİ ISSIZ BİR ADADA...

BU LAV BANYOSU, BENİ TİNOLA'DAKİ KAYNAK SULARI KADAR DİNLENDİRDİ...

UMARIM, LANA'NIN KARARINI ÖĞRENİNCE, DİĞER DÜNYALI ARKADAŞLARI DA SÜPERMEN KADAR ANLAYIŞLI OLURLAR.

GERÇEK DOSTLARA VEDA ETMEK ÇOK ZOR BİR ŞEY...

LANA, DOSTLARINA VEDA ETMEYE BAŞLAMIŞTI ...

SENİNLE SMOLVİL'DEKİ ÇOCUKLUK GÜNLERİMİZDENBERİ BERABER OLDUĞUMUZ İÇİN ÖNCE SANA VEDA ETMEK İSTEDİM.

LANA, BURALARI SENSİZ HİÇ DE ESKİSİ GİBİ OLMAYACAK!..

ŞEY... NE SÖYLEYECEĞİMİ BİLEMİYORUM. DİLİM TUTULDU.

ÖYLEYSE BEN SÖYLEYİM.

BANA İLTİFAT EDİYORSUN, LANA ...

SENİ ÖZLEMEM İÇİN BİR SÜRÜ NEDEN VAR KLARK KENT. HER HAREKETİNİ HATIRLAYACAĞIM.

O SIRADA ADADA ...

LANA, GALAKSİ HABER MERKEZİNDEKİ ARKADAŞLARINA VEDA ETMEYE BAŞLAMIŞTIR HER HALDE.

MERAK ETTİM. ÜSTÜN BAKIŞIMLA OLANLARI İZLEMEK İSTİYORUM...

NEDENİNİ BİLMİYORUM, AMA SENİ HEP KENDİME YAKIN HİSSETTİM.

YILLARDIR BİR ÇOK ŞEYİ BERABER YAŞADIK.

BU GÖRDÜĞÜM DE NEDİR?..

GÖZLERİME VE KULAKLARIMA İNANAMIYORUM! BERABER GÖĞÜS GERDİĞİMİZ BUNCA OLAYDAN SONRA ....

--SÜPERMEN NASIL OLUR DA EVRENDE TEK SEVDİĞİM KADINI AYARTMAYA KALKAR?

ELVEDA KLARK!..

BÖYLE OLACAĞINI HİÇ UMMAZDIM... BELKİ DE SENİ, SÜPERMEN'DEN DAHA FAZLA ÖZLEYECEĞİM...

HAYIIIIIRRR!

ONU BEN-DEN ALMANA İZİN VERME-YECEĞİM!..

ZZZTTTTT

CRACKKLE!

VER-MEYECE-ĞİM!..

BA-ROOM MMM

BENİ ALDAT-TIĞI İÇİN BEN, VARTOKS ....

--SÜPERMEN-E EN BÜYÜK CEZAYI VE-RECEĞİME ANDİÇİYO-RUM.

KRİPTONLU ÖLMELİ!..

ÜNUTTUĞUN BİR ŞEY VAR, TAŞ KALPLİ VARTOKS!.. HİÇBİR ÖFKE, HOR GÖ-RÜLMÜŞ VE ....

--AŞKI NEFRETE DÖ-NÜŞMÜŞ BİR KADININ ÖFKESİNDEN DAHA BÜ-YÜK OLAMAZ!..

SÜPERMEN VE LANA'YI İNTİKAM ALMAK İÇİN KULLANIYORUM-

UZUN ZAMAN ÖNCE İLK AŞKINA İHANET ETME-NİN CEZASINI ÇEKECEKSİN

HEM DE FAZLASI İLE!..

BİRİNCİ BÖLÜM SONU

Sonunda onu öldüreceğim!..

İKİNCİ BÖLÜM

PASİFİK'TEKİ ISSIZ BİR ADADA UZUN SÜREDİR SAKİN OLAN BİR VOLKAN-DAN DUMAN ÇIKMAYA BAŞ-LAMIŞTI...
BA-DOOOOM!!!
AZ SONRAKİ PATLAMA, NORMAL BİR VOLKANIN PATLAMASINDAN DAHA KORKUNÇTU. ÇÜNKÜ BU BİR DOĞAL PATLAMA DEĞİLDİ.
BEN VARTOKS! SÜPERMEN'E GE-REKEN CEZAYI VERECEĞİM...!
BUNA YEMİN EDERİM..!
NEREYE GİDERSE GİT-SİN, ÜSTÜN GÜÇLERİM-DEN FAYDALANIP SÜPER-MEN'İ BULACAĞIM VE...
...ONU ÖLDÜRE-CEĞİM!..
BU ADAMIN ADI VARTOKS İDİ. VE ARASIRA DÜNYAYA YAPTIĞI SEYAHATLERDE SÜPERMEN'LE SAĞLAM BİR DOSTLUK KURMUŞTU.

BU İKİ SÜPER KAHRAMANIN DOST OLMALARI, DÜNYADAKİ İNSANLAR İÇİN BÜYÜK ŞANSTI ...

VARTOKS VE SÜPERMEN'İN ÜSTÜN GÜÇLERİ, AYNI AMAÇ İÇİN BİRLEŞMİŞTİ ...

EĞER BİR GÜN VARTOKS VE SÜPERMEN, BİRBİRLERİNE DÜŞMAN OLUP DÖĞÜŞMEYE BAŞLARLARSA ...

..METROPOLİS KENTİ HARİTADAN SİLİNİRDİ ...

O ADİ KRİPTONLUYU HER YERDE ARAYACAĞIM!..

BİRAZ DA GÜZEL ŞEYLERDEN SÖZ EDELİM: BU HANİM GAZETECİ, BİRKAÇ GÜN SONRA VARTOKS'UN DÜNYADAN AYRILIRKEN ....

--YANINDA BİRİNİ GÖTÜRECEĞİNİ ÖĞRENMİŞTİ ...

BU KEZ L.L. ADINDA TANINMIŞ BİR MUHABİR, YAKIŞIKLI KAHRAMANA EŞLİK EDECEK!..

VE HEM METROPOLİS'E HEM DE TV.DEKİ ARKADAŞLARINA VEDA EDECEK.

OLAY 24 SAAT İÇİNDE GÜN IŞIĞINA ÇIKACAKTIR. AMA BUNU İLK BENDEN DUYDUĞUNUZU UNUTMAYIN. BEN LOLA BARNET...İYİ AKŞAMLAR.

PİS CADI!

LOİS!..BARNET BU HABERİ NASIL DA DUYMUŞ. BİZ VARTOKS'LA DAHA DÜN AKŞAM KARARA VARDIK.

LOLA'YI BİLİRSİN. ONUN BİR SÜRÜ DEDİKODU CASUSU VARDIR, ÇEVREDE.

MORGAN EDGE, SENİN İSTİFA ETTİĞİNİ AÇIKLAYINCA BU OLAY NASIL OLSA DUYULACAKTI...

HER HALDE HAKLISIN ŞEKERİM. SON GÜNLERDE OLAYLAR O KADAR ÇABUK GELİŞTİ Kİ...

SABAH KALKTIĞIMDA VÜCUDUMUN ETRAFINDA TİNOLA'DA YAŞAMAMI SAĞLAYACAK BİR IŞIN VARDI.

AMA YİNE DE İŞLERİN BİR ANDA KÖTÜYE GİTMESİNDEN...

...KORKUYORSUN DEĞİL Mİ?

WGBS

LANA, ÖYLE KÖTÜMSER OLMUŞSUN Kİ PERİ MASALLARININ BAZEN GERÇEK HAYATTA DA OLABİLECEĞİNE İNANMIYORSUN.

LOİS! SEN DE BÖYLE BİR ŞEYİ ÖZLÜYORMUŞSUN GİBİ GELDİ BANA.

EVET. SÖYLEDİKLERİN DOĞRU, LANA LANG...

LOİS, BİR GÜN SÜPERMEN DE SANA EVLENME TEKLİFİ YAPARSA SEN DE MUTLU SONA ULAŞACAKSIN.

VERECEĞİN CEVABI ŞİMDİDEN BİLİYORUM.

BAZI MERAKLI TURİSTLER HALÂ METROPOLİS'İN YAKININDAKİ KÜÇÜK KASABAYI ....

SMOLVİL'E HOŞGELDİNİZ

...ZİYARET EDERLERDİ ÇÜNKÜ BURASI, SÜPERMEN İN BÜYÜDÜĞÜ KASABA OLARAK DÜNYADA ÜN SALMIŞTI...

BÜYÜK KENTTEN GELEN BİR YABANCI DA ORAYA UĞRAYIP ANILARINI TAZELEMEK İSTEMİŞTİ...

KENDİNİ EVLAT EDİNEN JONATHAN VE MARTA KENT'İN EVLERİNİN BAHÇESİNDE DOLAŞMAKTAYDI...

BU EV, LANG ADLI ARKEOLOJİ PROFESÖRÜ VE KIZIL SAÇLI KIZININ OTURDUKLARI EVE KOMŞUYDU...

BİRKAÇ GÜN SONRA LANA, SEVDİĞİYLE DÜNYAYI TERKEDECEK.

OKULA BAŞLAMADAN ÖNCE ONUNLA BU BAHÇEDE OYNADIĞIMIZI HATIRLIYORUM.

YILLAR ÖNCE BU AĞACA ADLARIMIZI KAZIRKEN İKİMİZ DE AŞK KONUSUNDA BİR ŞEY BİLMİYORDUK.

AMA BEN O YILLARDA SÜPER GÜÇLERİMİN FARKINA VARMAYA BAŞLAMIŞTIM...

C K
L L

FAKAT BİRDENBİRE...

TANRIM! MEŞE AĞACIMIZ, ENERJİYE DÖNÜŞTÜ BİRDEN...

SENİ BULDUĞUMA GÖRE ONURUMU KORUYACAĞIM LANET ADAM!..

VARTOKS! ONA NE OLMUŞ BÖYLE?.. HEM AĞACIMIZI DA MAHVETTİ...

SÜPERMEN HAREKETE GEÇTİ VE NEFESİNİ İÇİNE ÇEKTİ...

DUMANLARI İÇİME ÇEKTİM. ŞİMDİ DUMANLARIN ARASINDA KİMSE GÖRMEDEN ELBİSE DEĞİŞEYİM...

HİÇ BÖYLE DAVRANMAMIŞTI O...

SIKI DUR SÜPERMEN! ARTIK HESAPLAŞMA ZAMANIMIZ GELDİ!
AKLİ BOZUKLUK GEÇİRİYOR GİBİ BİR HALİ VAR!
SEN NELER DİYORSUN VARTOKS?
ÇOK... ÇOK GARİP! NE SÖYLEDİĞİMİ HATIRLAMIYORUM. HER YERDE SENİ ARADIM, AMA SEBEBİNİ BİLMİYORUM...
O SIRADA BİRKAÇ YÜZ METRE ÖTEDE MAPLE CADDESİNDE...
NELER OLUYOR BÖYLE?
SCRRUNCHHH
ORDUNUN YERALTI DENEMELERİ YAPTIĞINI DUYMUŞTUM AMA BU DA FAZLA...
KEŞKE SANA ANLATABİLSEM DOSTUM. AMA KENDİMİ TAMAMEN KAYBETTİM.
SONRA ANLATIRSIN. SÜPER DUYULARIMLA CADDEDE ÖNEMLİ BİR ŞEY OLDUĞUNU DUYDUM
BU İŞİ BERABER HALLEDELİM DOSTUM.
VAY CANINA! BURADAKİ BÜYÜK ÇUKURA BAKILIRSA TANK, BİRAZ ÖNCE BURADAN ÇIKMIŞA BENZİYOR.
OTOMATİK OLARAK İLERLİYOR. RÖNTGEN IŞINIMLA İÇİNDE KİMSENİN OLMADIĞINI GÖRDÜM.

SÜPER NEFESİMLE ÜFLERSEM POLİS OTOSUNUN YANMASINI ÖNLERİM.
NE KADAR İLGİNÇ. ÜSTÜN DUYULARIMLA ANLADIĞIMA GÖRE BU ARAÇ 15 YIL ÖNCE YAPILMIŞ.
VAY CANINA! ÖYLEYSE ON YILDIR CADDENİN ALTINDA GİZLİYMİŞ.
BÖYLE KORKUNÇ BİR ARACI KİM YAPMIŞ VE GİZLEMİŞ OLABİLİR?
SEN DEMİN AĞACI YAKARKEN ÇIKAN ENERJİ, ONU HAREKETE GEÇİRDİ...
BUNU YAPANIN, BÜYÜK DÜŞMANIM LEKS LUTHOR OLDUĞUNA BAHSE GİRERİM! BİZ DAHA KÜÇÜKKEN BÖYLE BİR TANK YAPMIŞTI - VE ONU İLERDE KULLANMAK ÜZERE SAKLAYACAĞINI SÖYLEMİŞTİ...
O ZAMAN, LUTHOR'UN GELECEKTE BAŞIMA BÜYÜK DERTLER AÇACAĞINI TAHMİN EDEMEZDİM...
ŞANSIN VARMIŞ Kİ SENİN, ONUN GİBİ AZILI BİR DÜŞMANIN YOK...
O CANİ YÜZÜNDEN YILLARCA UYKUSUZ, KÂBUS DOLU GECELER GEÇİRDİM...
NELER HİSSETTİĞİNİ ÇOK İYİ ANLIYORUM...

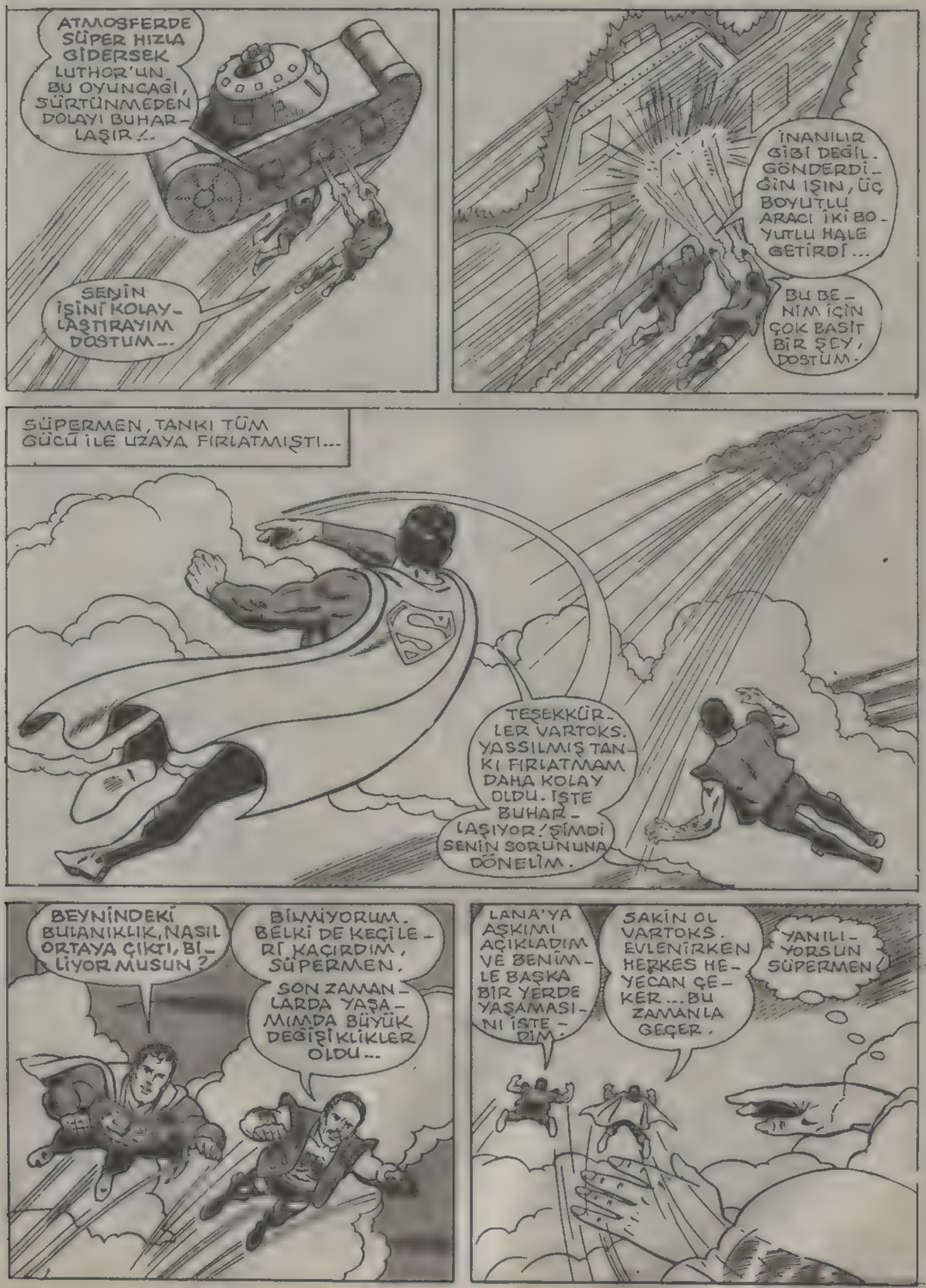
ATMOSFERDE SÜPER HIZLA GİDERSEK LUTHOR'UN BU OYUNCAĞI, SÜRTÜNMEDEN DOLAYI BUHARLAŞIR!..
SENİN İŞİNİ KOLAYLAŞTIRAYIM DOSTUM...
İNANILIR GİBİ DEĞİL. GÖNDERDİĞİN IŞIN, ÜÇ BOYUTLU ARACI İKİ BOYUTLU HALE GETİRDİ...
BU BENİM İÇİN ÇOK BASİT BİR ŞEY, DOSTUM.
SÜPERMEN, TANKI TÜM GÜCÜ İLE UZAYA FIRLATMIŞTI...
TEŞEKKÜRLER VARTOKS. YASSILMIŞ TANKI FIRLATMAM DAHA KOLAY OLDU. İŞTE BUHARLAŞIYOR! ŞİMDİ SENİN SORUNUNA DÖNELİM.
BEYNİNDEKİ BULANIKLIK, NASIL ORTAYA ÇIKTI, BİLİYOR MUSUN?
BİLMİYORUM. BELKİ DE KEÇİLERİ KAÇIRDIM, SÜPERMEN.
SON ZAMANLARDA YAŞAMIMDA BÜYÜK DEĞİŞİKLİKLER OLDU...
LANA'YA AŞKIMI AÇIKLADIM VE BENİMLE BAŞKA BİR YERDE YAŞAMASINI İSTEDİM.
SAKİN OL VARTOKS. EVLENİRKEN HERKES HEYECAN ÇEKER... BU ZAMANLA GEÇER.
YANILIYORSUN SÜPERMEN

ZAVALLI VARTOKS! BU KAFA BULANIKLIĞININ BAŞINA GELECEK KÖTÜ ŞEYLERİN BAŞLANGICI OLDUĞUNU BİLMİYOR-

SÜPERMENLE VARTOKS, LANA LANG'A YAPTIĞIM GİZLİ ZİYARETTEN KUŞKULANMAZLARSA MESELE YOK.

"O GÜN YILDIZLARDAN GELEN ESRARENGİZ BİR KORUYUCUYDUM-"

BU ZİYARETİMİ HİÇ HATIRLAMAYACAKSIN! AMA ARZULARININ ÖNÜNE ÇIKAN ENGEL YOK OLACAK!

"BÖYLECE LANA UYANDIĞINDA, VÜCUDUNUN FOTON IŞINLARI İLE ÇEVRİLİ OLDUĞUNU GÖRDÜ. BUNU İKİ AMAÇLA YAPMIŞTIM."

"..BİRİNCİSİ, LANA'YI VARTOKSUN GEZEGENİNDE BULUNAN ZEHİRLİ HAVADAN KORUMAKTI."

İKİNCİ AMACIM İSE GİZLİ. VARTOKS BUNU ANCAK HAYATI MAHVOLDUKTAN....

..SONRA ÖĞRENECEK VE DEHŞET İÇİNDE KALACAK!..

O ZAMAN İNTİKAMIMI ALMIŞ OLACAĞIM!..

O AKŞAM TELEVİZYONUN 6 HABERLERİ DUYGUSAL BİR BİÇİMDE BİTİYORDU...

..METROPOLİS'TE GEÇİRDİĞİM MUTLU YILLARI HİÇ UNUTMAYACAĞIM. TÜM HEMŞERİLERİME VE İZLEYİCİLERİME.....

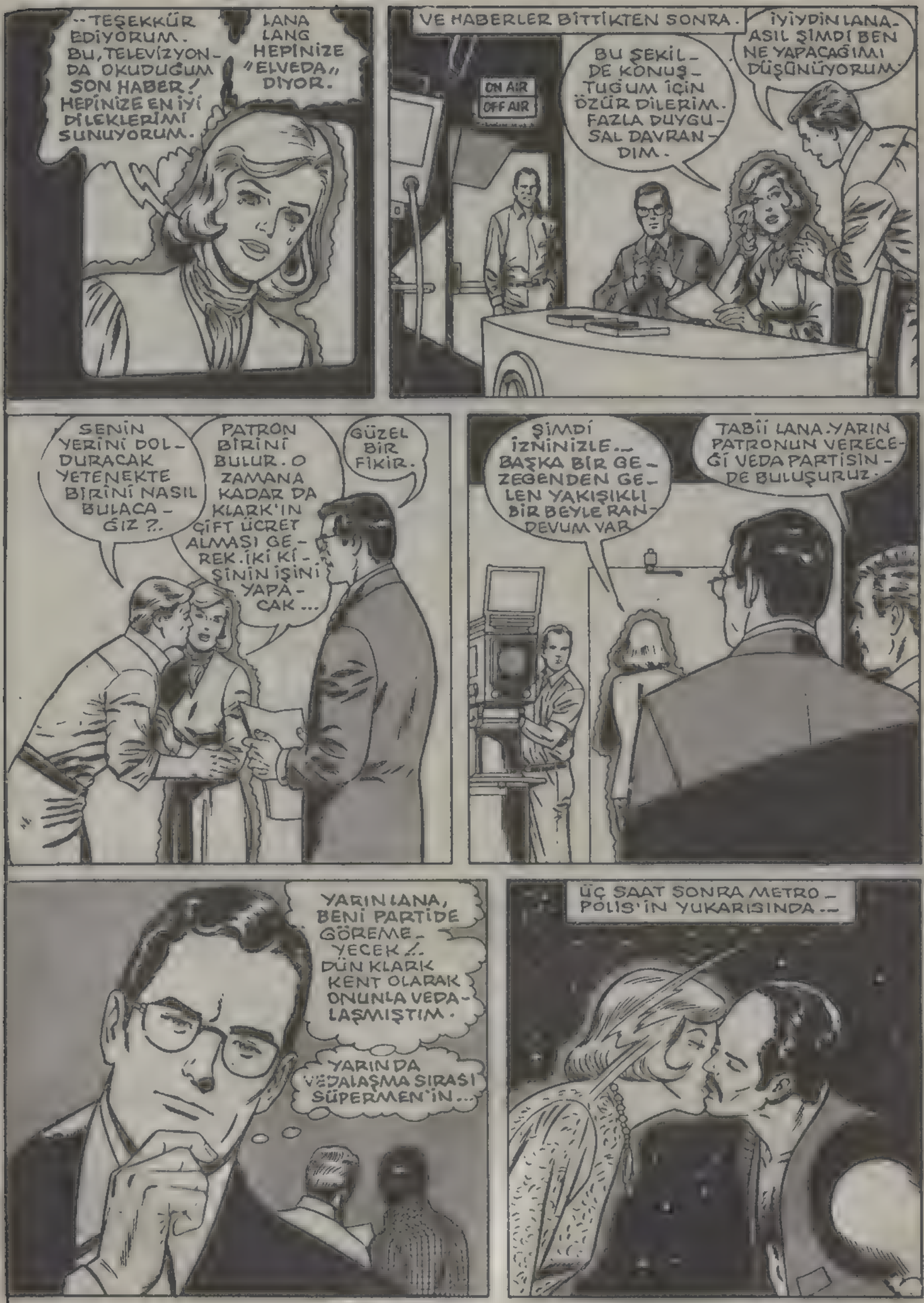
--TEŞEKKÜR EDİYORUM. BU, TELEVİZYONDA OKUDUĞUM SON HABER! HEPİNİZE EN İYİ DİLEKLERİMİ SUNUYORUM.
LANA LANG HEPİNİZE "ELVEDA" DİYOR.
VE HABERLER BİTTİKTEN SONRA.
ON AIR
OFF AIR
BU ŞEKİLDE KONUŞTUĞUM İÇİN ÖZÜR DİLERİM. FAZLA DUYGUSAL DAVRANDIM.
İYİYDİN LANA. ASIL ŞİMDİ BEN NE YAPACAĞIMI DÜŞÜNÜYORUM.
SENİN YERİNİ DOLDURACAK YETENEKTE BİRİNİ NASIL BULACAĞIZ?.
PATRON BİRİNİ BULUR. O ZAMANA KADAR DA KLARK'IN ÇİFT ÜCRET ALMASI GEREK. İKİ KİŞİNİN İŞİNİ YAPACAK...
GÜZEL BİR FİKİR.
ŞİMDİ İZNİNİZLE... BAŞKA BİR GEZEGENDEN GELEN YAKIŞIKLI BİR BEYLE RANDEVUM VAR.
TABİİ LANA. YARIN PATRONUN VERECEĞİ VEDA PARTİSİNDE BULUŞURUZ.
YARIN LANA, BENİ PARTİDE GÖREMEYECEK!. DÜN KLARK KENT OLARAK ONUNLA VEDALAŞMIŞTIM.
YARIN DA VEDALAŞMA SIRASI SÜPERMEN'İN...
ÜÇ SAAT SONRA METROPOLİS'İN YUKARISINDA...

BU ŞİMDİYE KADAR YEDİĞİM EN MÜKEMMEL YEMEK, VARTOKS - ŞEHRİN GÖRÜNÜŞÜ DE HARİKA, BURADAN.
BU GECE METROPOLİS'TE SON GECEN OLDUĞU İÇİN BU KÜREDE YEMENİN UYGUN OLACAĞINI DÜŞÜNDÜM.
DOĞRU SEÇİM YAPTIĞINA EMİN MİSİN LANA? BENİM İÇİN MESLEĞİNİ, DOSTLARINI, ARKADAŞLARINI BIRAKIYORSUN.
SENİN VE AŞKIMIZ İÇİN DOĞRU OLANI YAPTIĞIMA KESİNLİKLE EMİNİM, SEVGİLİM.
O GECE YUMUŞAK BAŞLI BİR METROPOLİS'Lİ DIŞARI ÇIKMAYA HAZIRLANMAKTAYDI...
KENTTE HER ŞEY SAKİN GÖRÜNÜYOR. BU FIRSATTAN YARARLANIP YALNIZLIKLAR KALESİNE GİDEYİM.
UMARIM SANA GELMEME KIZMADIN, DOSTUM...
VARTOKS! LANA'YLA BERABER OLDUĞUNU SANIYORDUM.
LANA'YA ERKEN YATMASI İÇİN ISRAR ETTİM. YARIN, ONUN İÇİN YORUCU BİR GÜN OLACAK. BENİM DE BU GECE İŞLERİM VAR. BENİMLE GELİR MİSİN?
TABİİ GELİRİM. PEKİ, SORUN NEDİR, VARTOKS?..
GEÇEN GÜN LANA'YA ONDAN ÖNCE YALNIZ BİR KEZ BAŞKA BİR KADINI SEVDİĞİMİ İTİRAF ETTİM.
EVET. İLK KARININ TALİHSİZ ÖLÜMÜNÜ BANA ANLATMIŞTIN.
LANA DA SENİN GİBİ DÜŞÜNDÜ. ESKİ KARIMA SAYGI DUYARIM, AMA BENİM, SÖZÜNÜ ETTİĞİM O DEĞİL...
AMAN TANRIM! ELİRA İLE EVLENMEDEN ÖNCE BAŞKA BİR KADIN MI VARDI?..

EVET. ONUNLA ÜSTÜN GÜÇLERİ-ME KAVUŞTUKTAN SONRA TANIŞTIM. BU GÜÇLERLE, DOĞDUĞUM....
..GEZEGEN VALERON'UN KORUYUCULUĞUNU YAPIYORDUM. ADI SİRİ-NA İDİ. UZUN SARI SAÇ-LARI VE YILDIZ GİBİ PAR-LAYAN GÖZLERİ VARDI.
"DAHA ÖNCE KAR-ŞILAŞTIĞIM KADIN-LARA HİÇ BEN-ZEMİYORDU. ONA AŞIK OLDUĞU-MU HİS-SETTİM."
GEL, BENİMLE UÇ!..
"O DA BENİ ÇOK SEVİYORDU..."
"AŞKIMIZ GİDEREK BÜYÜRKEN BİR GÜN BANA BİR KOLYE HEDİYE ETTİ. BU KOLYE, SEVGİMİZİN BİR SİM-GESİ OLMUŞTU..."
"O ZAMAN-LAR ÇOK MUTLUY-DUM, SÜPER-MEN..."
AMA AŞKIMIZIN, KORUMA-YI ÜSTLENDİĞİM GEZEGE-NİME ZARAR VERECEĞİ-Nİ HİÇ DÜŞÜNME-MİŞTİM...
AŞKIMIZ DORUĞUN-DAYKEN SAL-DIRILAR BAŞLADI.
"KAMU ARAÇLARINA VE KURULUŞ-LARINA SEBEPSİZ BİR ŞEKİLDE SÜREKLİ SALDIRILIYORDU..."
"BİR ÇOK KİŞİ ÖLDÜ. GADDAR BİR İNSAN, YETKİLİLERDEN İSTEDİĞİ PARAYI SIZDIRMAK İÇİN İNSANLARI ÖLDÜRÜYORDU..."

"İNATLA İŞİN PEŞİNE DÜŞTÜM VE PARASINI ALAMADAN KATİLİ YAKALAMAYI BAŞARDIM ..."

YAPTIKLARIN ARTIK SONA ERECEK, ALÇAK!..

"KAVGAMIZ FAZLA SÜRMEDİ. AMA KADERİN OYUN OYNADIĞINI BİLMİYORDUM."

ŞU IŞINIMLA RAKİBİMİ PES ETTİREBİLİRİM ...

"KATİLİN BAŞLIĞINI ÇIKARTTIĞIM ZAMANKİ DUYGULARIMI SANA ANLATAMAM ..."

SİRİNA?..

"BANA VERDİĞİ KOLYENİN, ÜSTÜN GÜCÜMÜ KENDİNE AKTARAN BİR AYGIT OLDUĞUNU ÖĞRENİNCE DE ŞOK OLDUM."

"SİRİNA BENİ SEVMEMİŞTİ. SADECE KULLANMIŞTI ..."

"AMA BEN ONU YETKİLİ MAKAMLARA GÖTÜRÜRKEN O, HÂLÂ BENİ SEVDİĞİNİ SÖYLÜYORDU ..."

SÖYLEDİKLERİM DOĞRU VARTOKS. ÖNCELERİ SENİ KULLANMAK İSTEDİM ...

AMA SONRA SENİ GERÇEKTEN SEVDİM!..

HAYATIMI SENİNLE GEÇİRMEYE HAZIRIM SEVGİLİM!.. YALNIZ GÖREVİNİ DÜŞÜNME. KALBİNİ DE DÜŞÜN!..

SENİN DE BENİ İSTEDİĞİNİ BİLİYORUM. BEN HAPSE GİRERSEM BENSİZ NASIL YAŞAYACAKSIN?

"BANA VERDİĞİ AŞK KOLYESİNİ KIZGINLIKLA ÇIKARTTIM VE PARÇALADIM..."

SENSİZ NE YAPACAĞIMI BİLMİYORUM, AMA BUNA ALIŞMAM GEREK... SİRİNA!

"AZ SONRA İLK AŞKIMI, VALERON GÜVENLİK GÖREVLİLERİNE TESLİM ETMİŞTİM..."

SİRİNA'YI GÖTÜRÜRLERKEN ONU BİR DAHA GÖRMEMEYE YEMİN ETTİM...

AMA KADERİN BANA HAZIRLADIĞI ŞEYLERİN FARKINDA DEĞİLDİM.

VARTOKS BU OLAYDAN SONRA ÇOK ACI ÇEKMİŞ OLMALI. BU SIRRINI TÜM....

..GALAKSİDE BENDEN BAŞKA SİNA ANLATMADIĞINA EMİNİM.

BAŞKA BİR GÜNEŞ SİSTEMİNDE OLUŞAN BİR FELAKETİ ÖNLEYİP VALERON'A DÖNDÜĞÜMDE SİRİNA ÖMÜR BOYU HAPSE MAHKUM....

..EDİLMİŞTİ. AMA BU GÖREV SIRASINDA VÜCUDUM MİKROP KAPMIŞTI...

"VÜCUDUMDAKİ MİKROPLU MOLEKÜLLER VALGRON'UN ATMOSFERİYLE KARŞILAŞINCA, BİR KİMYASAL REAKSİYON MEYDANA GELDİ ---"

"BİR ANDA DOĞDUĞUM GEZEGEN İNFİLAK ETTİ VE IRKIM YOK OLDU ---"

"EVİM, DOSTLARIM, ANILARIM, HEPSİ GÖZÜMÜN ÖNÜNDE KAYBOLDU. BEN ÜSTÜN GÜCÜM SAYESİNDE KURTULMUŞTUM."

"O KORKUNÇ GÜNDEN SONRA MİLYONLARCA VALERONLUNUN ISTIRABINI İÇİMDE TAŞIMAYA BAŞLADIM."

SÖYLEMEYE UTANIYORUM, AMA HER AN SİRİNA'YI ÖZLÜYORDUM...

ÇOK DEĞER VERDİĞİM İLK AŞKIM, HEP GÖZLERİMİN ÖNÜNE GELİYORDU.

AZ SONRA GRÖNLAND'DA GÜNÜN İLK IŞIKLARI GÖRÜNMEYE BAŞLARKEN...

KABLANNGGG!

ÇARPIŞMAMIZDAN ORTAYA ÇIKAN SES DALGALARI, BUZ DAĞLARINI KIRDI!

TABİİ VARTOKS. İKİ SÜPER KAHRAMAN KAFA KAFAYA VERİNCE ÖNLERİNDE KİMSE DURAMAZ.

RUMMMBBBLE!...

BU BUZ PAR-
ÇALARINI ERİ-
TİNCE GEMİLER
BU YENİ YOLDAN
GEÇİP MİLYON-
LARCA DOLAR KA-
ZANACAKLAR.
ISI SAÇAN BAKIŞ-
LARIMIZLA BU İŞİ
BİRKAÇ DAKİKADA
HALLEDERİZ...
TÜM GECE DURMADAN ÇALIŞAN KAHRA-
MANLARIMIZ, DAHA SONRA BİRAZ
DİNLENMEK İÇİN İSTİRAHATE ÇEKİL-
DİLER.
SON
GECEMDE
SENİNLE
ÇALIŞMAK
BENİ DİNÇ-
LEŞTİRDİ SÜ-
PERMEN.
BU AYNI ZAMAN-
DA SENİN SON
BEKARLIK GECEN-
Dİ, VARTOKS...
METROPOLİS'TE
SAAT ŞİMDİ DÖRT.
MORGAN EDGE'NİN
LANA İÇİN DÜZENLE-
DİĞİ VEDA PARTİSİ
BAŞLAMAK ÜZERE.
BENİMLE
BİRLİKTE GEL-
MEZSİN HER
HALDE.
DAILY
BU GECE
SEVGİLİM,
ARKADAŞLARIYLE
SON KEZ BİR
ARAYA GELECE-
ĞİNİ İÇİN BEN
GELMESEM
DAHA İYİ
OLUR...
PEKALÂ DOSTUM.
BANA EŞLİK ETTİ-
ĞİN İÇİN TEŞEK-
KÜR EDERİM...
ASIL BEN
SANA TEŞEK-
KÜR EDERİM
SÜPERMEN. BİR
DOSTUMLA ÇALIŞ-
MAK BENİ MUT-
LU ETTİ...
SONRA GÖRÜ-
ŞÜRÜZ. LANA VE
SEN, GÜNEŞ SİSTE-
MİMİZDEN ÇIKANA
KADAR SİZE EŞLİK
EDECEĞİM.

AMA SÜPERMEN AYRILDIKTAN SONRA VARTOKS'DA GARİP BİR DEĞİŞİKLİK OLMUŞTU...

BURADA KALIP SEVDİĞİN KADINI KRİPTONLUYA EMANET ETMEKLE APTALLIK ETTİN SEVGİLİM!..

BANA AŞIKKEN HİÇ BÖYLE DİKKATSİZ DAVRANMAZDIN - TABİİ, BEYNİNİ ETKİLEYEN AYGITIM SAYESİNDE BENİM BURADA OLDUĞUMU FARKETMİYORSUN. AKLINDA BULANIKLIK OLDUĞUNDA DA BÖYLEYDİ.

AMA BİLİNÇALTIN HER SÖZÜMÜ İŞİTİYOR... DOSTUN SÜPERMEN METROPOLİS'TE LANA YA KENDİ ADINA EVLENME TEKLİF EDECEK!

OLAMAZ, KRİPTONLU KÖPEK!

SÜPERMEN NE ZAMANDIR LANA'YI ELİNDEN ALMAYI PLANLIYORDU. SENİN MUTLULUĞUNU ÇALMAK İSTİYORDU...

BURADA DURUP OLANA SEYİRCİ Mİ KALACAKSIN?..

HAYIR!

ÖYLEYSE ŞEHRE GİT VARTOKS!

SEVGİLİNİ ÇALMADAN ÖNCE SÜPERMEN'İ YOK ET! SÜPERMEN ÖLMELİ! TEKÇARE BU!..

EVET- MUTLULUĞUMU KORUMAK İÇİN TEKÇARE BU!..

SÜPERMEN ÖLMELİ!..

İNTİKAM PLANIM MÜKEMMEL İŞLİYOR...

VARTOKS'UN GEÇMİŞ YAŞAMINDAN ÇIKIP GELEN BİR HAYALET, HEM ONUN, HEM DE SÜPERMEN'LE LANA'NIN HAYATINI MAHVEDECEK MİYDİ ACABA?..

İKİNCİ BÖLÜM SONU

Lana Vuruldu!..

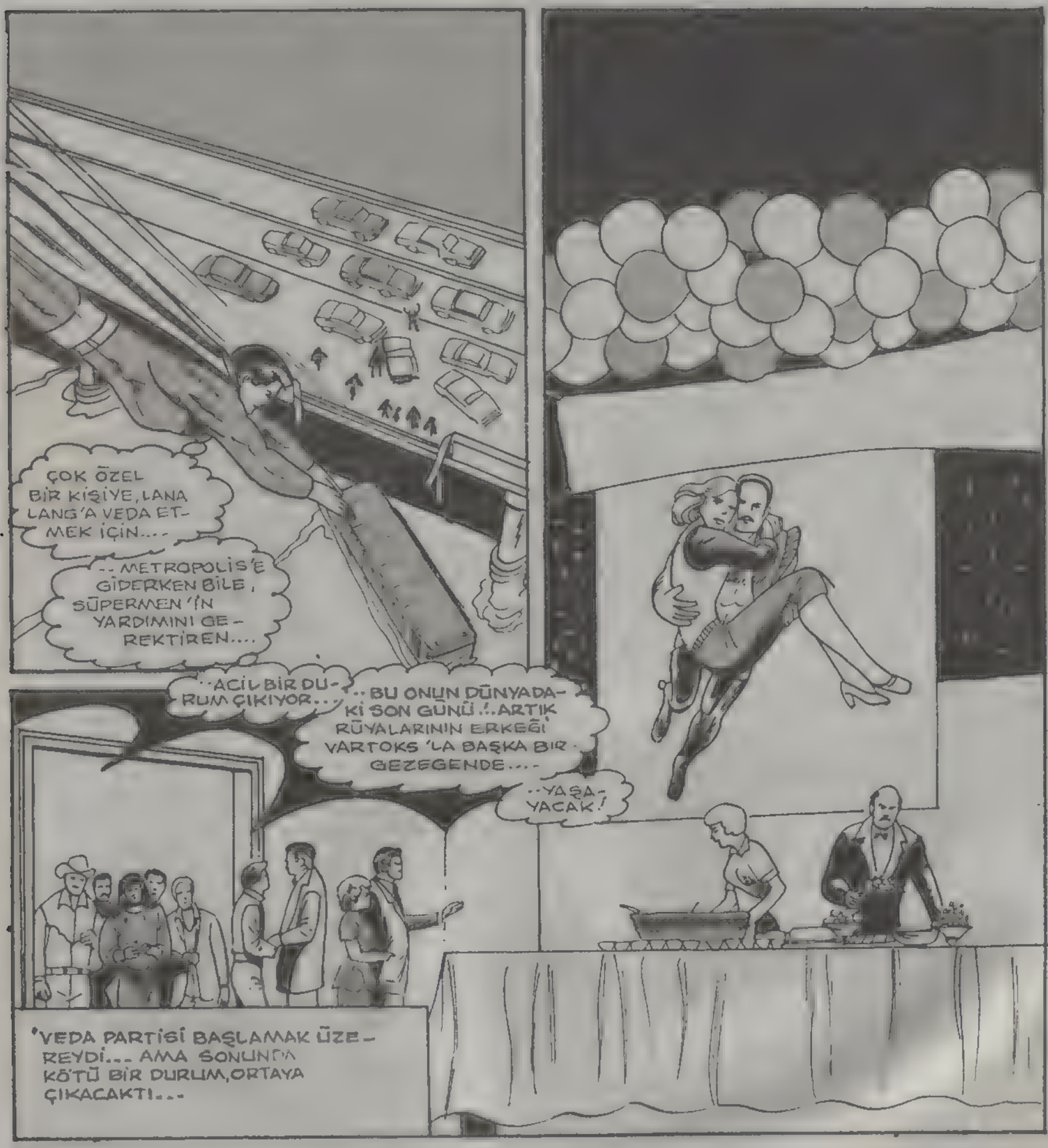

METROPOLİS'TE ÖZEL DAVETLİLERİN KATILDIĞI VEDA PARTİSİ TÜM HIZIYLA SÜRÜYORDU...

STİV LOMBARD

LOİS LANE

CİMİ OLSEN

PERİ VAYT

PROF LEVİS LANG

BAYAN LANG

OSKAR AŞERMAN

KLARK, SANA DAHA ÖNCE VEDA ETTİĞİ İÇİN, HERHALDE GELMEYECEK, LANA... AMA SÜPERMEN NEREDE KALDI?.

MORGAN EDGE

BİR ARA UĞRAYACAĞINI SÖYLEDİ.:-

HERKESİN GÖZÜ LANA LANG'TAYDI.

JOSH KOYLE

LANA'YLA DANS EDEBİLİR MİYİM BAY EDGE?

ONU BU ZEVKTEN MAHRUM BIRAKMAK İSTEMEM STİV.:-

EŞİM VE BEN, LANA'YI ÇOK ÖZLEYECEĞİZ BAY VAYT... AMA VARTOKO'UN ONA MÜKEMMEL BİR KOCA OLACAĞINDAN EMİNİZ...

KIZINIZI YILLARDIR TANIRIM, PROF. LANG, AMA ONU HİÇ BU KADAR MUTLU GÖRMEMİŞTİM...

HAKLISINIZ, BAY VAYT...

BU SENİNLE SON DANSIMIZ, LANA! BİRKAÇ SAAT SONRA MİLYONLARCA KİLOMETRE UZAKTA OLACAKSIN...

EVET BU SON DANSIMIZ STİV.!

?!? STİİİV... MMMFFF!..

STİV NE YAPTIĞINI SANIYOR?

NE YAPTIĞINI, İYİ BİLİYOR, LOİS!.. YENİ GELİNİ ÖPÜYOR...

HARİKA BİR POZ...

DISCO

ÖZÜR DİLERİM. KULÜBÜMÜZ BUGÜN HERKESE AÇIK DEĞİL!

YİNE TANINMIŞ KİŞİLERİN PARTİSİ Mİ VAR?..

GİDELİM MELİSA! BAŞKA BİR YERDE DANS EDERİZ...

BU...O!.. UMARIM BANA DANS ETMEYİ TEKLİF EDER...

BEN DE SÜPERMEN!.. TAM ZAMANINDA GELDİN!

DAHA ÖNCE GELEMEDİĞİM İÇİN ÖZÜR DİLERİM. SENİNLE DANS ETMEYİ SABIRSIZLIKLA BEKLİYORDUM...

KIZIN AYAKLARINI YERDEN KESTİ...
SENİ ÇOK ÖZLEYECEĞİM LANA...
BENDE SENİ! SEN LOİS'LE İLGİLENMEYE BAŞLADIKTAN SONRA, ROMANTİK BİR İLİŞKİMİZ KALMADI...
ÇLK ÇLK

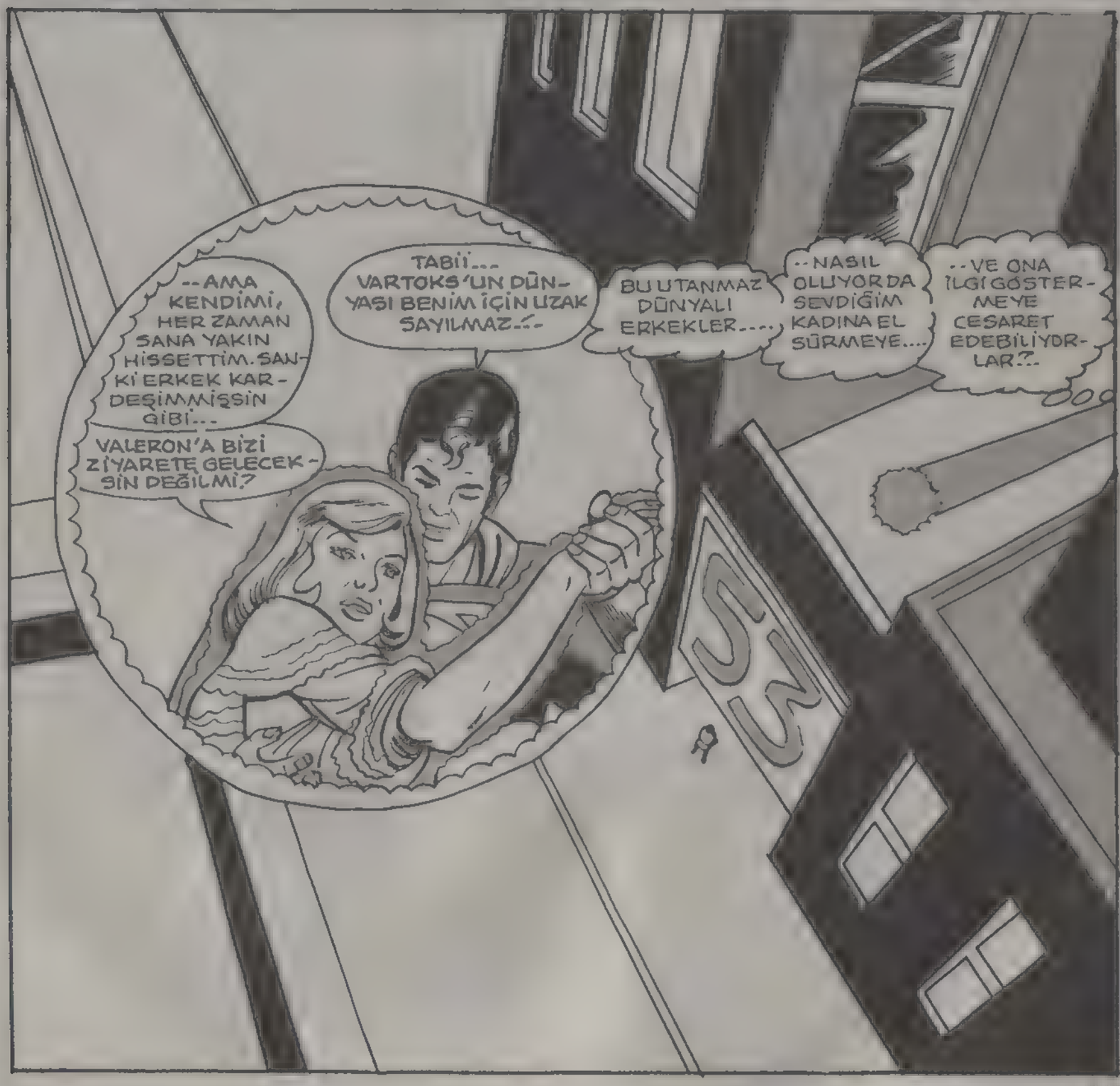
--AMA KENDİMİ, HER ZAMAN SANA YAKIN HİSSETTİM. SANKİ ERKEK KARDEŞİMMİŞSİN GİBİ...
TABİİ... VARTOKS'UN DÜNYASI BENİM İÇİN UZAK SAYILMAZ...
VALERON'A BİZİ ZİYARETE GELECEKSİN DEĞİLMİ?
BU UTANMAZ DÜNYALI ERKEKLER....
--NASIL OLUYORDA SEVDİĞİM KADINA EL SÜRMEYE....
--VE ONA İLGİ GÖSTERMEYE CESARET EDEBİLİYORLAR?..

ÖZEL IŞINLARIYLA PARTİYİ İZLEYEN BU KİŞİ, LANA LANG'IN MÜSTAKBEL KOCASI VARTOKS'TU...

BU DAVRANIŞI DÜNYALILARDAN BEKLERDİM. AMA KRİPTONLU'DAN DEĞİL!.. KİMSENİN MUTLULUĞUMU ENGELLEMESİNE İZİN VERMEYECEĞİM!...

..SÜPERMEN DAHİL!..

VARTOKS HUZURSUZDU. KONTROL EDEMEDİĞİ BİR ÖFKEYE KAPILMIŞTI...

BANA İHANET ETTİĞİ İÇİN, SÜPERMEN EN AĞIR CEZAYI ÇEKECEK!..

MÜKEMMEL BİR DANSTI SÜPERMEN!

LANA! BU GÖZYAŞLARI DA NE?..

BUNLAR ÜZÜNTÜ GÖZYAŞLARI, ÇÜNKÜ, TÜM DOSTLARIMI ÖZLEYECEĞİM!...

..AYNI ZAMANDA SEVİNÇ GÖZYAŞLARI, ÇÜNKÜ ÖNÜMDE HARİKA BİR YAŞAM VAR!..

KA-RAAASHH!!

AMAN TANRIM!.. BU VARTOKS!

DUVARI PARÇALADI!

NE OLMUŞ ONA BÖYLE? ÇOK KIZGIN GÖRÜNÜYOR!

SEVDİĞİM KADINA BİR DAHA EL SÜRMEYECEKSİN!..

VARTOKS! SANA NE OLDU?!?

BEN SÜPERMEN'İM UNUTTUN MU?

UNUTSAM DAHA İYİ OLACAK!..

LANA'YLA BENİ BİRBİRİMİZDEN AYIRAMAYA - CAK - SIN.!..
DUR.!..
BIR KEZ....
..BENİ....
..DINLE....
ÇILDIR - MIŞ!..
BANA NE YAPMAK İSTİ - YOR?
ENDİŞE - LENME SEV - GİLİM!.. KRİP - TONLU HAİNİ YOK EDIP, HEMEN GERİ DÖNECE - ĞİM.!..
HAYIR VARTOKS! YANLIŞ DAVRANIYOR - SUN.! SÜPER - MEN'LE KAV - GA ETME - MELİSİN.!
VARTOKS'A NE OLDU!
SÜPERMEN HAKKINDA ATIP TUTU - YOR.!..
UMARIM SÜPERMEN DURUMU DÜZEL - TİR!
BUN - DAN EMİNİM!
EVET SÜPER - MEN... ŞİMDİ CEZANI ÇEKECEK - SİN!
BU ÖFKEYİ ÜZERİNDEN ATMADIKÇA, MANTIKLI DAVRAN - MAGI OLANAK - SIZ! YAPACA - ĞIM ŞEYİ BİLİYO - RUM!

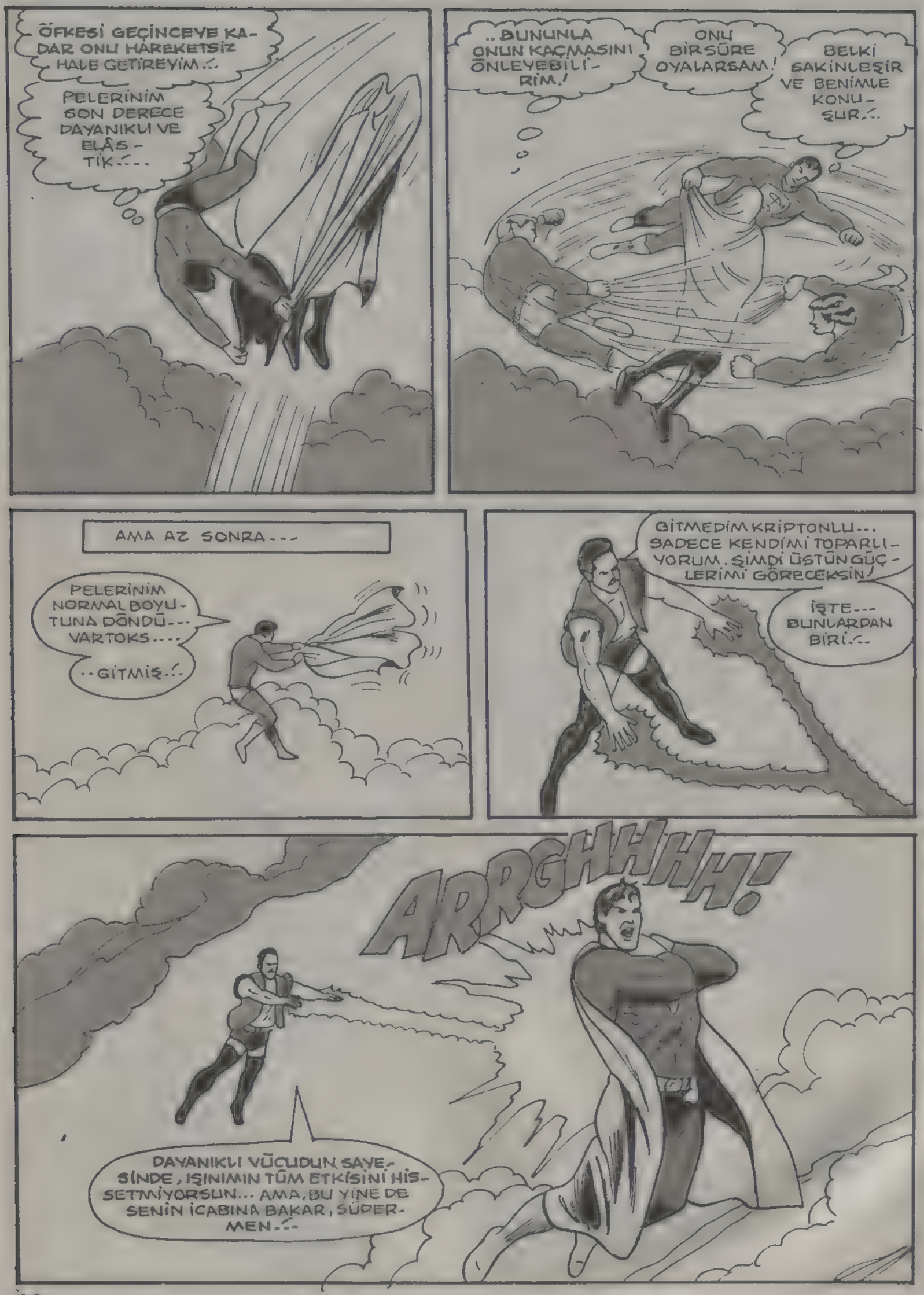
ÖFKESİ GEÇİNCEYE KADAR ONU HAREKETSİZ HALE GETİREYİM..
PELERİNİM SON DERECE DAYANIKLI VE ELÂSTİK...
..BUNUNLA ONUN KAÇMASINI ÖNLEYEBİLİRİM!
ONU BİR SÜRE OYALARSAM!
BELKİ SAKİNLEŞİR VE BENİMLE KONUŞUR..
AMA AZ SONRA...
PELERİNİM NORMAL BOYUTUNA DÖNDÜ... VARTOKS....
..GİTMİŞ..
GİTMEDİM KRİPTONLU... SADECE KENDİMİ TOPARLIYORUM. ŞİMDİ ÜSTÜN GÜÇLERİMİ GÖRECEKSİN!
İŞTE... BUNLARDAN BİRİ..
ARRGHHHH!
DAYANIKLI VÜCUDUN SAYESİNDE, IŞINIMIN TÜM ETKİSİNİ HİSSETMİYORSUN... AMA, BU YİNE DE SENİN İÇABINA BAKAR, SÜPERMEN..

UHH!.. SANKİ VÜCUDUM PARÇALANIYOR...

DÜŞÜŞÜMÜ ENGELLEMEK İÇİN..

..GÜCÜMÜ TOPLAYAMIYORUM!

KULÜP BİNASININ ÇATISINA ÇAKILACAĞIM!

AMAN TANRIM! SÜPERMEN DÜŞTÜ...

AMA DAHA PES ETMEDİ!

UMARIM!

ŞİMDİ DE BU SALDIRIMA KARŞI KOY BAKALIM!

SPLAKK

KAÇIN! VARTOKS'UN GÖNDERDİĞİ IŞIN SÜPERMEN'DEN YANSIYOR!

ZZZZTTT

FFZZZTZZ

HERKES YERE YATSIN!

TANRIM! LANA VURULDU!
AHHH!
LANA!
LANA!..
VARTOKS'UN ÖFKESİ BİRDEN GEÇTİ... ŞİMDİ DEHŞETE KAPILMIŞTI...
AMAN TANRIM!.. BEN NE YAPTIM...
HER NE YAPTINSA, ÇARESİNE BAK VARTOKS!
LANA'NIN DURUMU PEK İYİ GÖZÜKMÜYOR!..
LANA TAŞLAŞTI!...
..TAŞ KESİLDİ!
VARTOKS AĞLIYOR! OLAN-LARDAN KENDİNİ SORUMLU TUTUYOR! GÖRÜYOR MUSUN HIÇKIRIYOR?..

..BU OLAYDAN SONRA, VARTOKS KENDİ İSTEĞİYLE METROPOLİS POLİSİNE TESLİM OLDU.

YABANCININ HÜCREYE KAPATILACAĞI BİLDİRİLİYOR...

"LANA'NIN DURUMU KONUSUNDA KAMUOYUNA AÇIKLAMA YAPILMIYOR... AMA TIP ONUN DURUMUNA ÇARE BULAMAZ, DİYORLAR..."

"..SÜPERMENİN, BİR ÇARE BULABİLMEK İÇİN ONU YALNIZLIK KALESİ'NE....

"..GÖTÜRDÜĞÜ SÖYLENİYOR..."

ONU YENİDEN CANLANDIRMAK İÇİN BİRKAÇ ŞEY DENEDİM... AMA HİÇBİRİ İŞE YARAMADI...

VARTOKS'UN YOLLADIĞI IŞIN, GÖĞSÜME ÇARPINCA, YANSIMADAN ÖNCE GARİP BİR DEĞİŞİKLİĞE UĞRAMIŞ OLMALI...

..SONUNDA DA, ZAVALLI LANA BU HALE GELDİ...

LANA VURULDUĞU ZAMAN VARTOKS KENDİNE GELDİ, VE BENİMDE ONA KIZGINLIĞIM GEÇTİ...

GÖRÜNÜŞE GÖRE, AKLİ BİR BOZUKLUK GEÇİRİYOR... BANA SALDIRMASININ NEDENİ BU OLMALI...

"..ONDA BU ÖFKEYİ YARATAN ŞEY NE OLABİLİR..?..."

SANA SÖYLEYEBİLECEĞİM BAŞKA BİR ŞEY OLSA, SÖYLERDİM... DURUM APAÇIK ORTADA, GÖRDÜĞÜN GİBİ...

BEN ARTIK MANTIKLI DAVRANAMIYORUM.

AÇIK KONUŞAYIM... AKLİ DENGESİZLİĞİM DAHA ÖNCE ORTAYA ÇIKTI.
TİNOLA GEZEGENİ'NİN ZEHİRLİ ATMOSFERİNDEN, LANA'YI KORUYACAK OLAN ŞU IŞIN VAR YA....
"LANA'YI YANIMDA GÖTÜRMEK İÇİN BU IŞINI ONA ANCAK BEN VEREBİLİRDİM...
"...AMA ERTESİ GÜN, ONA IŞIN VERDİĞİMİ HİÇ HATIRLAMIYORDUM. SONRA YENİDEN, AKLIMDA BULANIKLIK OLDU...
BUGÜN OLANLAR DA KİMSENİN SUÇU DEĞİL!.. BENİM SUÇUM.
DÜNYANIZDAKİ ADALETİN BANA VERECEĞİ CEZA, YAPTIKLARIMIN YANINDA AZ KALACAK.
GİT BURADAN, SENİN BİLE YAPABİLECEĞİN BİR ŞEY YOK!
VARTOKS BENDEN DAHA YAŞLI... BEN DAHA ÇOCUKKEN, O BİR KAHRAMANDI. TÜM EVRENDE YAPTIĞI İŞLERLE, GENİŞ BİR TECRÜBESİ OLDU.
BÖYLE BİR ADAMIN, SEVDİĞİ KADIN İÇİN KENDİNİ KAYBETMESİNİ ANLAYAMIYORUM...
VARTOKS'UN KENDİSİNİ KAYBETMESİNE YABANCI BİR GÜÇ NEDEN OLUYOR HERHALDE...
BU SADECE VARSAYIM. AMA CİMİ'NİN ÇEKTİĞİ FOTOĞRAFLARDAN BAZI ŞEYLER ÖĞRENEBİLİRİM...
O SIRADA, BİNLERCE KİLOMETRE GÜNEYDE...
ÖNCE SİRİNA, SONRA KARIM VE ŞİMDİ DE LANA! ÜÇ AŞKIM DA HÜSRANLA SONUÇLANDI.
SİRİNA... YILLAR GEÇTİ AMA ONU HALA UNUTAMADIM.

"GÜZELLİĞİ VE ÇEKİCİLİĞİ İLE, GENÇLİĞİMDE BENİ ÇOK ETKİLEMİŞTİ...

"GENÇ VE SAFTIM... SİRİNA'YI TÜM BENLİĞİMLE SEVİYORDUM...

"BU YÜZDEN İHANETİ, BENDE ŞOK ETKİSİ YAPTI. ARKAMDAN KİRLİ İŞLER ÇEVİRİYORDU...

"BANA AŞKIMIZIN SİMGESİ OLARAK HEDİYE ETTİĞİ BİR KOLYEDEN YARARLANARAK, ÜSTÜN GÜÇLERİMİ BENDEN ÇALDI

"KOLYEYİ PARÇALAYIP ONU POLİSE TESLİM ETTİĞİM GÜN, SİRİNA'YI SON GÖRÜŞÜM OLDU.

"O HAPİSTE YATARKEN, GEZEGENİMİZ İNFİLAK ETTİ. BİR TEK BEN KURTULMUŞTUM...

"EVLENDİM... VE SİRİNA'YI KAFAMDAN SİLDİM. AMA KARIM ELİRA ÖLÜNCE SİRİNA YENİDEN AKLIMA GELDİ. SONRA LANA'YLA TANIŞTIM...

SİRİNA'NIN HAYALİNİ BANA UNUTTURACAK TEK KADININ LANA OLDUĞUNU ANLADIM...

ÇOK UMUTSUZ GÖRÜNÜYORSUN VARTOKS.'

AMA BU DURUMA SEN SEBEP OLDUN.' VALERONDA BENİM İHANETİMİ ORTAYA ÇIKARINCA BENİ TERKETMEMEN İÇİN SANA YALVARMIŞTIM...

TANRIM.' AKLIMI KAYBEDİYORUM HERHALDE.'

SİRİNA'NIN HAYALETİNİ GÖRÜYORUM. HEM DE BENİMLE KONUŞUYOR!

EĞER BENİ DİNLESEYDİN.'. VALERON'UN İNFİLÂKI SIRASINDA ÖLMEYECEKTİM... VE BİRLİKTE MUTLU OLACAKTIK.'

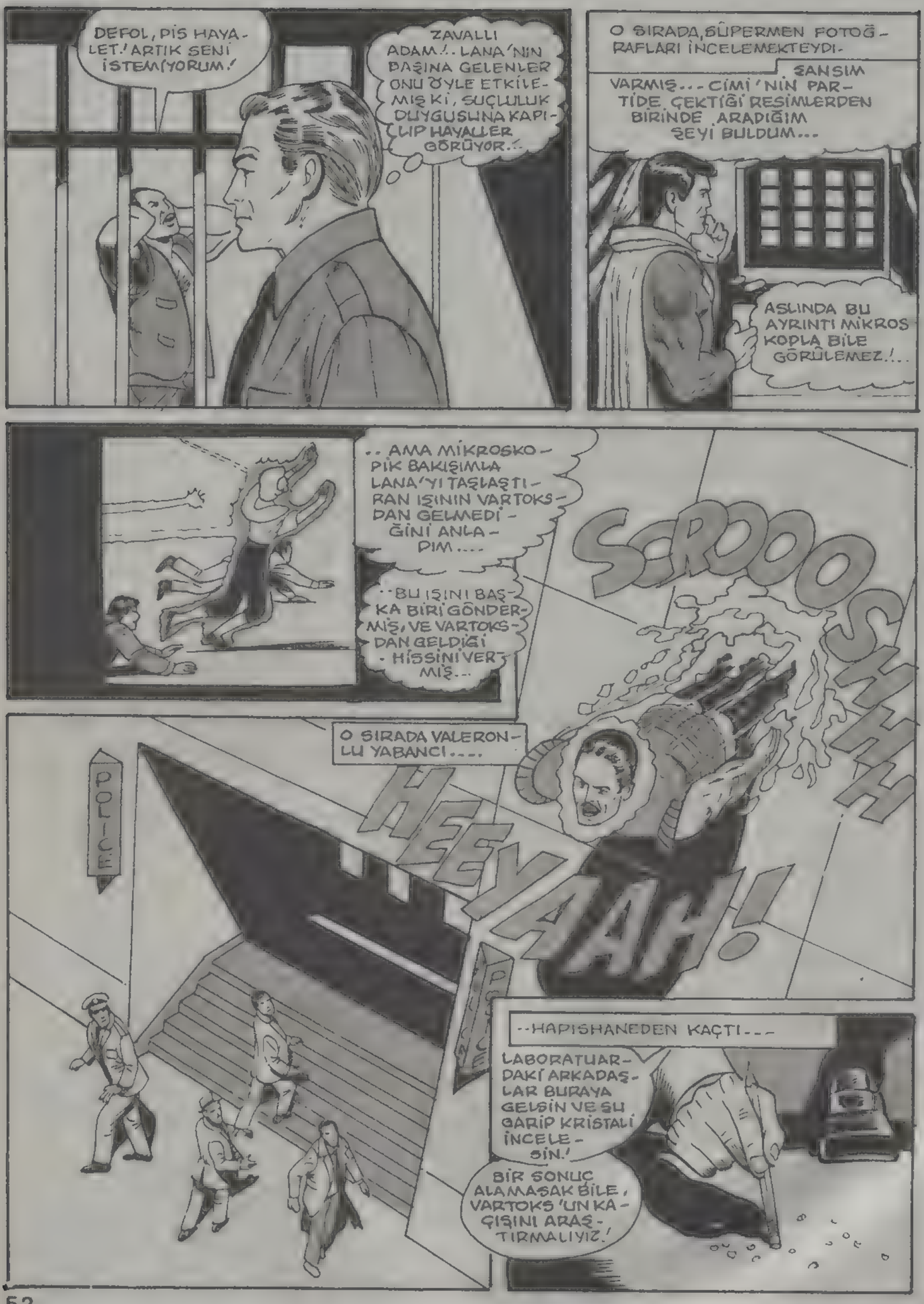

DEFOL, PİS HAYALET! ARTIK SENİ İSTEMİYORUM!

ZAVALLI ADAM!.. LANA'NIN BAŞINA GELENLER ONU ÖYLE ETKİLEMİŞ Kİ, SUÇLULUK DUYGUSUNA KAPILIP HAYALLER GÖRÜYOR!..

O SIRADA, SÜPERMEN FOTOĞRAFLARI İNCELEMEKTEYDİ.

ŞANSIM VARMIŞ... CİMİ'NİN PARTİDE ÇEKTİĞİ RESİMLERDEN BİRİNDE ARADIĞIM ŞEYİ BULDUM...

ASLINDA BU AYRINTI MİKROSKOPLA BİLE GÖRÜLEMEZ!...

..AMA MİKROSKOPİK BAKIŞIMLA LANA'YI TAŞLAŞTIRAN IŞININ VARTOKSDAN GELMEDİĞİNİ ANLADIM....

..BU IŞINI BAŞKA BİRİ GÖNDERMİŞ, VE VARTOKSDAN GELDİĞİ HİSSİNİ VERMİŞ...

SCROOOSHHH

O SIRADA VALERONLU YABANCI....

HEEYAAH!

POLICE

..HAPISHANEDEN KAÇTI...

LABORATUARDAKİ ARKADAŞLAR BURAYA GELSİN VE ŞU GARİP KRİSTALİ İNCELESİN!

BİR SONUÇ ALAMASAK BİLE, VARTOKS'UN KAÇIŞINI ARAŞTIRMALIYIZ!

ONU ENGELLEMEMİZ OLANAKSIZDI... MÜFETTİŞ, ENDİRSİN. ONUNLA SÜPERMEN BAŞAÇIKABİLİR SADECE!..

VARTOKS YİNE ÇILDIRDI HERHALDE... UMARIM KİMSEYİ ÖLDÜRMEZ!..

O SIRADA VARTOKS KITANIN ÖBÜR UCUNDA HİÇ BİR CANLININ YAŞAMADIĞI BİR ÇÖLE İNDİ...

PEKÂLÂ SİRİNA... ARTIK BENİ KANDIRAMAZSIN! BURADA OLDUĞUNU BİLİYORUM..!

ORTAYA ÇIK..!

AZ SONRA, ÇÖL RÜZGÂRLARININ İÇİNDE BİR ŞEKİL BELİRDİ...

BU KEZ BANA OYUN OYNAMA! KENDİNİ TAM OLARAK GÖSTER!

MERAK EDİYORUM VARTOKS... HÜCRENE HAYALET OLARAK YAPTIĞIMIZ ZİYARETİN KUSURSUZ OLDUĞUNU SANIYORDUM!

KUSURSUZ OLABİLİR, AMA İLK AŞKINI UNUTAMAYAN BİR ADAMIN DUYDUĞU HİSLERİ HESABA KATMIYORSUN!

YILLAR BOYUNCA, BANA VERDİĞİN KOLYEDEN ARTA KALAN PARÇAYI, HEP YANIMDA TAŞIDIM..!

"BU KOLYE BENİM ÜSTÜN GÜÇLERİMİ EMİP, SENİN VÜCUDUNA AKTARIYORDU! BU OLAYI UNUTMUŞUM!

"AMA BENİ ZİYARET ETTİĞİN ZAMAN, BU KOLYA PARÇALARININ PARLAMAYA BAŞLADIĞINI FARKETTİM..!

O ZAMAN, SENİN HAYALET DEĞİL, GERÇEK OLDUĞUNU ANLADIM...

ÇOK GARİP... DEMEK DÜNYALILARIN PUSULA KULLANMASI GİBİ, SEN DE BU KRİSTALLERDEN YARARLANIP NEREDE OLDUĞUMU BULDUN DEĞİL Mİ?.

EVET, YAŞIYORUM, SEVGİLİM. GEZEGENİMİZİN İNFİLAKINDAN BEN DE KURTULDUM..!

"ŞANSIM VARMIŞ Kİ, HAPSEDİLDİĞİM HÜCREDEN VALERON İNFİLAK ETMEDEN AZ ÖNCE KAÇABİLDİM.

"VE BİR UZAY ARACINA BİNEREK ORADAN HEMEN UZAKLAŞTIM...

SEN ÜSTÜN GÜÇLERİNLE, HİZMET ETMEK İSTEDİĞİN GEZEGENLERİ DOLAŞIRKEN, BİR ÇOK GEZEGENE GİTTİM BEN DE!

AMAÇLARIMI GERÇEKLEŞTİRMEK İÇİN BİLGİMİ VE YETENEKLERİMİ ARTTIRMAK İSTİYORDUM!..

İLK AMACIM, BENİ HAPSE YOLLADIĞIN VE AŞKIMA KARŞILIK VERMEDİĞİN İÇİN SENDEN İNTİKAM ALMAKTI...

DEMEK, LANA 'NIN VÜCUDUNU O, IŞINLA ÇEVRELEYEN SENDİN.!

GİZLİCE İÇİME KISKANÇLIK VE ÖFKE SALAN SENDİN! BUNUN SONUCUNDA DA LANA TAŞ KESİLDİ...

SÖYLE BANA SİRİNA! BİR İNSAN NASIL BU KADAR HASTA RUHLU VE....

..AHLAKSIZ OLABİLİR?..

B-BANA NELER OLUYOR?..

SENİNLE YÜZ YÜZE KARŞILAŞMAK İÇİN HAZIRLIKLI OLMADIĞIMIMI SANIYORDUN VARTOKS?

YILLAR ÖNCE, CİĞERLERİME BİR ZEHİR YERLEŞTİRMİŞTİM. BU ZEHİR BANA ZARAR VERMİYOR, AMA SENİ ÖLDÜREBİLİR..!

BURAYA GELDİĞİMDEN BERİ, SANA GÖRÜNMEYEN ZEHİRLİ DUMAN ÜFLÜYORDUM ŞİMDİ ETKİSİNİ GÖSTERMEYE BAŞLADI!

AMA BU ZEHİRLİ DUMANI, YUKARIDAN GELEN, ISI BAÇAN BİR IŞIK ENGELLEDİ...
HAYIIIIIRR!.. YİNE MİSEN?
BENİ HAKEM SAY SİRİNA..:. SİZİN EŞİT ŞARTLARLA DÖĞÜŞMENİZİ SAĞLIYORUM..:..
BİRKAÇ SANİYE İÇİNDE IŞINIM, ZEHİRLİ DUMANIN TÜMÜNÜ YOK EDECEK...
SAĞOL SÜPERMEN... VÜCUDUM NORMALE DÖNMEYE BAŞLADI..:..
BU DOĞRU DEĞİL! TAM İNTİKAMIMI ALMAK ÜZEREYDİM!
AMA BAŞKA BİR ZAMAN, YİNE KARŞILAŞACAĞIZ..:.
BU KADAR YOLU VARTOK'DAN İNTİKAM ALMAK İÇİN GELDİN! BÖYLE HEMEN GİDEMEZSİN!
SÖYLE BANA, SİRİNA... BİR İNSAN, BAŞKA BİR İNSANDAN NASIL BU KADAR NEFRET EDEBİLİR?..
MÜSTAKBEL KARIMI ÖLDÜRDÜĞÜM İÇİN SUÇLULUK HİSSİ DUYMAM VE ÖMÜR BOYU HAPİSTE YATMAM BANA ZEVK Mİ VERECEKTİ?..

AŞKLA NEFRET ARASINDA ÇOK İNCE BİR ÇİZGİ OLDUĞU SÖYLENİR..
ZAVALLI SİRİNA!.. HERHALDE BU İKİ DUYGUYU BİRBİRİNE KARIŞTIRMIŞ!
LANA'YI TAŞLAŞTIRANIN SEN DEĞİL, SİRİNA OLDUĞUNU KESİNLE ORTAYA ÇIKARDIM, VARTOKS!
BUNU SÖYLEMEK İÇİN HÜCRENE GELİYORDUM Kİ, KAÇTIĞINI GÖRDÜM VE SENİ TAKİP ETTİM..
DUR BİR DAKİKA!
SİRİNA, LANA'YI BU DURUMDAN KURTARMAK MÜMKÜN MÜ?
E-EVET. BİR YOLU VAR..
ONU SENİN İÇİN KURTARACAĞIM, VARTOKS! İKİMİZİN SAHİP OLAMADIĞI MUTLULUĞA ONUNLA KAVUŞ!
AZ SONRA YALNIZLIK KALESİ'NDE...
İKİNİZ DE GERİ ÇEKİLİN!.. HAVADA BİR ELEKTRİKLENME OLACAK..
VARTOKS, ACABA DOĞRU MU YAPIYORUZ?
ONA GÜVENMEK ZORUNDAYIZ!
BELKİ DE SENİ HÂLÂ SEVİYORUM, VARTOKS!..
BENİ UNUTMAYACAĞINA SÖZ VER!..
VARTOKS CEVAP VERMEYE FIRSAT BULAMADAN...
TANRIYA ŞÜKÜR.. LANA KENDİNE GELDİ..
SEVGİLİM HAYATA GERİ DÖNDÜ!

BU MACERANIN SONU

İKİ YÜZLÜ ADAM

KARŞIMIZA ÇIKACAK KİŞİ, İKİ YÜZLÜ BİR ADAM.. YÜZÜNDE İKİ AYRI GÖRÜNÜM VE RUHUN-DA DA İKİ AYRI KARAKTER TAŞIYOR. BİR YANDAN GÜLERKEN...

..ÖTE YANDAN DA BİNBİR HİLE DÜŞÜNÜYOR, PLANLI-YOR. NE ZAMAN HANGİ YÜZÜNÜ GÖSTERECEĞİNİ İSE HİÇBİR ZAMAN TAM KESTİREMİYORUZ...

ADINI HİÇ DUYMA-DIĞIMIZ....

..MEÇ-HUL BİR ADAM...

İKİ MİLYON DOLAR İÇİN BİR ATOM BOMBASINI PATLATMAKLA TÜM MECLİSİ TEHDİT ETMEK-TEYDİ...

AMERİKAN PARLAMENTOSUNU TEHDİT EDEN BÜYÜK TEHLİKE...

GOTHAM SİTİ'DE GECE YARISI - BİR EVİN DAMINA OTURMUŞ İKİ KİŞİ LOKALİN GİRİŞİNİ GÖZLÜYORLARDI.

İÇERİYE GİREN ADAMI TANIYOR MUSUN, ROBİN?

ADI ATEŞLİ POL...

ÜNLÜ BİR KUNDAKÇI. İÇERİDE DÖRT KİŞİ OLDULAR...

SOHBET İÇİN TOPLANMADIKLARI MUHAKKAK.

KİMBİLİR NE OYUNLAR TEZGÂHLIYORLAR...

EH, BUNU ÖĞRENECEĞİZ...

HAYDİ, SALDIR...

DOĞRU İÇERİYE...

GÜZEL BİR TOPLANTI!

BETMEN!

KRRATSCH!

AL SANA GÜZEL BİR TEKME! BELKİ AKLIN BAŞINA GELİR...

VE ARKADAŞI...

ASAYİŞİ BOZDUĞUNUZ İÇİN ŞİMDİ POLİSLER SİZİ YAKALAYACAK...

NEDEN TEK TEK GELMİYORSUNUZ?..

HER NEYSE... BEN DE İKİNİZİ BİRDEN HALLEDERİM..

POL! DUR! KAÇMAYA ÇALIŞMA!..

SENİN GİBİ GENCE...

...İHTİYACIMIZ VAR!..

KONUŞ BAKALIM! BURADA NEDEN TOPLANDINIZ?..

HADİ, SÖYLE!..

İNANIN BİR ŞEY BİLMİYORUM. EDEN OTELİNDEN BİRİ TELEFONLA ÇAĞIRDI...

BİRKAÇ DOLAR KAZANMAKTAN BAŞKA AMACIMIZ YOKTU.

BİZE ÇOK KOLAY OLACAĞINI SÖYLEDİ...

BURAYA BİR ANLAŞMA İÇİN GELMİŞTİK.

BAŞKA ŞEYLER DE BİLİYORSUN SEN POL. BAŞKA NELER KONUŞTUNUZ?

ARKHAM DİYE DE BİR ŞEYLER DUYDUM...

ARKHAM MI? BETMEN, YOKSA BURASI...

ÇABUK OL ROBİN. İNŞALLAH GEÇ KALMAYIZ...

DÖRT SAAT SONRA İNGİLTERE'DE CİNAYET İŞLEMİŞ RUH HASTALARINI TEDAVİ EDEN BÜYÜK BİR HASTANEDE...

ARKHAM HASTANESİ

GAZ MASKESİ TAKMIŞ ADAMLAR, GAZ BOMBASI İLE PERSONELİ BAYILTMIŞTI...

GÖREVLİLERİN İŞİ TAMAM. GİDELİM.

AZ SONRA İŞİM BİTİYOR, GENERAL HARİS.

TAMAM. KAPI AÇILIYOR...

ÇOK GÜZEL...

BİZİ İZLEYİN HARVİ PENT. ARTIK ÖZGÜRSÜNÜZ.

TEŞEKKÜRLER... AMA NEDEN?..

BENİM GİBİ İKİ YÜZLÜ BİR ADAMA YARDIM EDİYORSUNUZ...

BUNU DIŞARDA ÖĞRENECEKSİN!

İKİ YÜZLÜ ADAM! BENİ BURADA MI BIRAKIYOR.. SUN?..

BENİ... EN İYİ DOSTUN JOKER'İ...

BUNA YAZI TURAYLA KARAR VERİRİM! YAZI GELİRSE SENİ DE ALIRIM.

ŞANSIZ- SIN. TURA GELDİ! OLDUĞUN YERDE KALA- CAKSIN!..

HER İŞİMİ ŞANSA BIRAKI- RIM. SENDEN KURTULDUĞU- MA SEVİNDİM, JOKER.

BUNU.. SANA ÖDET- TİRECEĞİM ALÇAK!..

DIŞARDA BİR ARA- BA BİZİ BEKLİYOR!..

AVLUDA...

GAZ KOKUSU VAR BURALARDA ROBİN. BAK BİR BEK- Çİ BAYILMIŞ...

BETMEN! İKİ YÜZLÜ ADAM KAÇMAYA ÇALIŞIYOR!

ÖNCELERİ DAHA HIZLI KOŞARDIN İKİ YÜZLÜ ! ARTIK ÇA-BUK MU ....

..YORULU-YORSUN?.

YAKALAN-DIN İŞTE.!

AMA BU, İKİ YÜZLÜ DEĞİL ...

BEN YALNIZCA...

..BİR OYUNCU-YUM. ADIM HERİ HİGBİ...

CON HARİS ADLI BİRİSİ, BANA BU İŞİ YAPMAMI SÖYLEDİ ...

ASIL ARADIĞI-NIZ ADAM İSE ARKA KAPIDAN KAÇTI ...

İKİ YÜZ-LÜNÜN TİPİK OYUN-LARINDAN BİRİ ...

HARİS Mİ ?. BEN BU ADI HATIRLI-YORUM.

GENERAL HARİS OLMALI ... GARİP FİKİRLERİ VARDIR ONUN.

ULUSLAR GİDEREK SEFALETE DÜŞMEK-TEDİR. DEĞİL Mİ BAY DENT?

BANA .. İKİ YÜZLÜ ADAM DEYİN LÜTFEN ...

HARVİ DENT, BİR AVUKATTI. YAKIŞIKLI, MEVKİİ YÜKSEK BİR ADAMDI...

AMA YÜZÜ BU HALE GELDİKTEN SONRA DÜNYA-NIN EN KÖTÜ ADAMI OLDU.

NASIL İSTER SEN, İKİ YÜZLÜ ADAM...

PLANI MI BİLİYORSUNUZ.

BENİMLE ÇALIŞACAK MISINIZ?

DÜŞÜNECEĞİM. ÖNCELİKLE CİHAZDAN ANLAYAN BİR UZMANA İHTİYAÇ VAR...

UZMAN BENİM.

ADIM SAMUEL SMİT. ESKİDEN ATOM ENERJİSİ KOMİSYONUNDA ÜYE İDİM...

DAHA SONRA ÖZEL ÇALIŞMAYI TERCİH ETTİM. BÖYLECE HÜKÜMETİN VERDİĞİNDEN ÇOK FAZLASINI KAZANIYORUM.

PRATİĞİ GÜÇLÜ BİR ARKADAŞ...

TAM SİZİN İHTİYACINIZA UYGUN BİR ADAM...

TÜM PLANLARI İNCELEDİK. YALNIZCA SİZİN DEHANIZA MUHTACIZ, İKİ YÜZLÜ ADAM...

BİZİMLE ÇALIŞACAK MISINIZ?

ÖNCE YAZI TURA ATIP....

KARAR VERECEĞİM.

TURA GELDİ. DEMEK Kİ SİZE KATILIYORUM.

GÜZEL. O ZAMAN ANLAŞTIK. ŞİMDİ GEREKEN....

SİZ HİÇ İŞE KARIŞMAYACAKSINIZ. ŞU ANDAN İTİBAREN YÖNETİMİ BEN ALIYORUM.

PLANI YAPAN BENİM. SİZİ HAPİSTEN KURTARAN BENİM. YÖNETİM BENİM ELİMDE OLMALI...

SİZ ACIMA - SIZ BİRER AMATÖRSÜ - NÜZ, O KADAR! BENİMLE ÇALIŞ - MAK İSTEYEN, EMİRİME UYAR!

BENDEN NEFRET EDİ - YORSUNUZ DEĞİL Mİ? SİZ DE NEFRETİNİZ DE VİZGELİRSİNİZ...

BUNUN HESABINI VERECEK - SİN, İKİ YÜZLÜ ADAM!..

ŞİKAYET EDECEĞİM SİZİ!

GENERAL, İÇİNDEKİ NEFRETİ DÖKMEK İÇİN BİR DAKİKA BİLE KAYBETMEMİŞTİ...

ÇAĞIRDIĞI - NIZI DUYUN - CA HEMEN GELDİK. BURAYA, BAY GORDON.

BU, BAY HARİS DEĞİL Mİ?

BAY HARİS İKİ YÜZLÜ ADAMLA KO - NUŞTU...

BU DELİ BİR KAMYO - NA BASKIN YAPMAK İSTİYOR...

YARIN SABAH SAAT ÜÇTE, TAM ŞU NOKTADA URAN - YUM YÜKLÜ KAMYONA SALDI - RACAK...

BURADAN BİR KAÇ MİL ÖTEDE... BU ONUN PLANI OLAMAZ!

BU PLAN ANCAK SİZİN FİKRİNİZ OLABİLİR, BAY HARİS...

HAKSIZ MIYIM?

ŞEY... EVET...

BU ŞANTAJI BEN PLANLADIM. HEPİNİZDEN NEFRET EDİYORUM! İSYANCI GENÇLİKTEN...

..HERKESTEN!

EN ÖNEMLİSİ, KENDİNDEM NEFRET EDİYORUM

HARİS! DUR!

ALLAH KAHRETSİN! AKLINI YİTİRDİ ZAVALLI!

BETMEN!.. ŞANTAJ İLE NE DEMEK İSTİYORDU?

ATOM BOMBASI NASIL PATLAR, BİLİR MİSİNİZ?

ASLINDA PRENSİBE BAĞİTTİR. TÜBÜN HER İKİ YANINDA DA BİR MİKTAR RADYOAKTİF MADEN, URANYUM VARDIR.

İKİ ATEŞLEME UCU, URANYUMU BİRBİRİNE DOĞRU İTTİĞİ ANDA REAKSİYON BAŞLAR.

URANYUM

ATEŞLEME UCU

VE BUUMM!

BU TAM İKİ YÜZLÜ ADAMA GÖRE BİR İŞ...

PEKİ, AMA BU ŞANTAJİ KİME KARŞI KULLANACAK?

VE NASIL?..

BUNU ÖĞRENMELİYİZ. İÇİMDE KÖTÜ BİR HİS VAR.

SANKİ KÖTÜ BİR ŞEYLER OLACAKMIŞ GİBİ...

ERTESİ SABAH SAAT ÜÇTE, MERİLAND'DA BİR CADDEDE...

İŞTE ROBİN!.. HARİS'İN SÖYLEDİĞİ YER!

KENDİ AYAĞI İLE GİDİP AĞA TAKILAN BALIKLARA BENZİYORUZ.

İKİ RÖMORKÖR VAR! BU İŞ PEK KOLAY OLMAYACAK..

BELKİ DE BİR SÜRÜ İNSANLA ÇATIŞIRIZ.

İŞTE, BİRKAÇI GELİYOR!

ONLARI OYALA ROBİN. BEN LİDERLERİNİ BULMAK ZORUNDAYIM.

TABİİ Kİ GEREKENİ YAPARIM.

ROBİN ETRAFINDAKİLERE SALDIRDI. ONLARI YENEMEYECEĞİNİ BİLİYORDU, AMA MAKSADI ZAMAN KAZANMAKTI...

SONUNDA İÇLERİNDEN BİRİ ROBİN'İ TAMAMEN ETKİSİZ BIRAKTI...

OOOF!

BU ARADA BETMEN, İKİ YÜZLÜ ADAMIN İZİNİ BULMUŞTU... HEMEN SALDIRIYA GEÇTİ...

YÖNTEMLERİNİZ ÇOK BAYAT, BEYLER! BÖYLE HİÇBİR ŞEY ELDE EDEMEZSİNİZ!..

HER ZAMANKİ GİBİ ŞAKACISIN DOSTUM!..

FAKAT BU ŞAKACILIĞIN...

-- SENİ KURTARMAYA YETMEYECEK, BETMEN! BUNU BİLMİŞ OL!..

HER YANIM TİTRİYOR. AMA KORKUDAN SANMA!..

ÖFKEDEN!

BAŞKA TÜRLÜ DAVRANSAYDIN ŞAŞARDIM ZATEN...

F'SSS'SSSST!

İKİMİZİN ARASINDAKİ DÜELLO, YILLARDANBERİ SÜRÜP GİTMEKTE...

VE HER SEFERİNDE KAZANAN SEN OLURSUN!..

ALLAH KAHRETSİN

SENİN İÇİN KİN DOLU!..

SENİ ÖLDÜRMEK İSTEMİYORUM.

YALNIZCA BAYILACAKSIN, BETMEN!..

NE YAPARSAN YAP!..

SENİN PEŞİNİ BIRAKMAYACAĞIM!..

ÜSTÜNÜ İYİCE ARAYIN! BELİNDEKİ SAVAŞ KEMERİNİ DE ALIN!..

HER YANINI İYİCE ARAYIN! ÜZERİNDE EN UFAK SİLAH BİLE KALMAMALI!..

23 SAAT SONRA VAŞİNGTON'DAKİ PARLAMENTO'DA...

MECLİS ÜYELERİ ÖNEMLİ BİR OTURUMDA BULUNUYORLARDI.

KONGRENİN TÜM ÜYELERİ, BUGÜN BURADA ÇOK ÖNEMLİ BİR SORUNU KONUŞMAK İÇİN TOPLANMIŞ BULUNMAKTALAR...

BU SORUN HEPİMİZ İLGİLENDİRECEK KADAR ÖNEMLİ.

SORUN DÜŞÜNDÜĞÜNÜZDEN DE CİDDİ.

SÖZÜMÜ KESEN BU SAYGISIZ DA KİMDİR ?.

SAYIN BAŞKAN! BUNDAN SONRA YALNIZ BENİM İSTEDİKLERİMİ YAPACAK...!

YAKIN DOSTUM RAHMETLİ BAY HARİS, BURADAKİ BİRKAÇ MOBİL YADA BAZI DEĞİŞİKLİLER YAPMIŞTI.

ÖRNEĞİN ŞU KÜRSÜ, ÇOK ÖZEL BİR KÜRSÜDÜR...

ŞU DÜĞMEYE BASTIĞIM ANDA...

ÖNKISIMDAKİ KAPAK AÇILIR...

İŞTE SAYGIDEĞER ÜYELER! ŞU ANDA İLKEL BİR ATOM BOMBASI İLE KARŞI KARŞIYASINIZ. HİROŞİMAYA ATILANIN....

..BENZERİ. ŞU DÜĞMEYE BASTIĞIM ANDA HEPİNİZ BİRER ATOM ÇEKİRDEĞİ OLARAK HAVAYA UÇARSINIZ...

EĞER İKİ MİLYAR DOLAR DEĞERİNDEKİ ELMASLARI BANA VERMEZSENİZ, HİÇ DÜŞÜNMEDEN DÜĞMEYE BASARIM!..

İSTEDİĞİM FİDYE, ULUSLARARASI DENİZLERDE SERBESTÇE DOLAŞABİLECEK....

-- BİR GEMİYE YÜKLENEK. AKSİ HALDE TÜM ÜLKE YERLE BİR OLACAK!..

GBS TV

ELMASLARI GEMİYE YÜKLEMENİZ İÇİN SİZE ZAMAN TANIYACAĞIM...

YARIN SAAT İKİYE KADAR. TAM 12 SAATİNİZ VAR. İKİDEN SONRA ZAMAN DOLACAK

YA SEN BETMEN? ŞUAN BENİ İZLİYORSUN. ARTIK SENİ YENDİĞİME İNANIYOR MUSUN?..

İNANMIYORUM!

BETMEN! KENDİNE GELDİN Mİ?

EVET ROBİN... HER ŞEY DÜŞÜNDÜĞÜM GİBİYMİŞ...

BANA BİR ŞEYLER Mİ ANLATMAK İSTİYORSUN?

URANYUMUN O RÖMORKÖRDE OLMADIĞINI ANLAMIŞTIM. EĞER BAY HARİS, İKİ YÜZLÜ ADAMIN PLANINI KABUL ETSEYDİ, ÖLMÜŞ OLMAYACAKTI...

DEMEK ORTADA BİR TUZAK VAR. BİZİM İÇİN TEK ŞANS, TUZAĞI BULMAK...

HARİS, ŞANTAJIN BİZE NE OLDUĞUNU ANLATAMAMIŞTI, AMA ŞU AN NE OLDUĞUNU BİLİYORUZ...

BUNU EVİMİZDE OTURUP TELEVİZYON SEYRETSEYDİK DE RAHATÇA ÖĞRENEBİLİRDİK.

BİR DE ŞU HALİMİZE BAK. BURADA, ONLARIN ESİRİYİZ!..

SOKAK AYILARI GİBİ ZİNCİRE VURULDUK. BİR TEK BURNUMUZDA HALKA EKSİK.

BAŞIMDAKİ MASKENİN SOL KULAĞINDA BİR SİLAH VAR! BEN BAYGINKEN ONU FARKETMEMİŞLER. ŞİMDİ ONU KULLANACAĞIM!..

BU DA BİZİM İÇİN BİR KOZ SAYILIR.

BU NUMARAMI HİÇ GÖRMEMİŞTİN...

BU İKİ UCU BİRBİRİNE SÜRDÜĞÜM ANDA...

-BİR ŞERARE OLUŞMAKTADIR...

ELİNDEKİ ELDİVENLER...

-ELİNİN YANMASINI ÖNLER...

KISA SÜRE SONRA...

KURTULDUM. NE ZAMAN SONUMUZUN GELDİĞİNİ DÜŞÜNSEM YENİ BİR HİLE BULUYORSUN.

DÜŞMANLARIMDAN ÖĞRENDİĞİM ÇOK ŞEY VARDIR. HATTÂ ONLARA ÇOK BENZERİM.

SEN VE İKİ YÜZLÜ ADAM. BUNA ASLA İNANMAM!

BENZERİZ. ONUN BAŞINA BÜYÜK BİR FELAKET GELMİŞ VE KÖTÜ YOLA SAPMIŞ...

BENİM AİLEM DE ÖLDÜRÜLMESEYDİ, BUGÜN NORMAL BİR İNSANDIM. İKİMİZ DE BÜYÜK FELAKETLER YAŞAMIŞIZ...

TEK FARK, ONUN ŞEYTANA UYMASI. NEYSE, BU KONUYU KAPATALIM.

SEN MECLİSE GİT. İKİ YÜZLÜ ADAMI DURDURMAK ZORUNDAYIZ.

OLDU, GİDERİM. UMARIM SENİN DE BAŞKA NUMARALARIN VARDIR.

AKSİ HALDE BU BİZİM SONUMUZ OLUR.

BU ARADA SAATLER İLERLİYORDU.

YAŞAMINIZ BENİM ELLERİMDE. UMARIM, HEPİNİZİN YAŞAMI....

...İKİ MİLYAR DOLARDAN DAHA KIYMETLİDİR.

BİRAZ ÖNCE BAŞKAN'LA GÖRÜŞTÜM.

BÖYLE KISA BİR SÜRE İÇİNDE ŞARTLARINIZI YERİNE GETİREMİYOR. ANCAK YARISINI HAZIRLATABİLİRMİŞ.

HAYIR! KESİNLİKLE HAYIR!

AMA SİZ DE BİZİMLE ÖLECEKSİNİZ...

ZATEN YAŞAM, BENİM İÇİN BİR İŞKENCE... ÖLÜMDEN KORKTUĞUMU MU SANIYORSUNUZ?..

AMA İKİ MİLYAR DOLARIM OLURSA BENİM BU SAKAT YÜZÜMÜ HİÇE SAYAN İNSANLAR SATINALABİLİRİM.

HATTÂ BEN BİLE YÜZÜMÜN ŞEKLİNİ UNUTABİLİRİM...

RUHSAL YÖNDEN ÇOK HASTA BİR İNSAN.

ADAMI TAHLİL ETMEYİ BIRAKIN DA ÜLKEYİ VE BİZİ TEHDİT EDEN TEHLİKEYİ DÜŞÜNÜN...

ARADAN SAATLER GEÇMİŞ SON SAATE GİRİLMİŞTİ...

SUSUN! SUSUN! ARTIK İŞİN SONUNA GELDİK!..

BEŞ DAKİKA DAHA BEKLEYECEĞİM. SONRA BURADAN ALEVLER FIŞKIRACAK...

BUNU ANCAK CEHENNEMDE GÖRÜRSÜN, İKİ YÜZLÜ!..

SENİN İÇİN DÜŞÜNCELERİM ÇOK FARKLIYDI. AMA SEN DE DİĞERLERİ GİBİ DOLANDIRICIYMIŞSIN!

SEN!.. SEN NASIL KURTULDUN?..

BENİ YAKALAYAMAYACAKSIN BETMEN!

OLDU-GUN YERDE KAL!..

KENDİNE İHANET EDİYORSUN! AKSİ HALDE İŞİ ŞANSA BIRAKIRDIM.

YAZI TURA ATMAN GEREKMİYOR MU ?..

HANİ TÜM KARARLARINI BÖYLE VERİRDİN ?.

ALLAHIN CEZASI ! ATACAĞIM !

TURA GELDİ !..

KAYBETTİN ! BENİMLE TEKE TEK DÖĞÜŞMEYİ KABUL EDECEKSİN !..

EVET ! SENİ YOK ETMEKTEN BÜYÜK BİR MUTLULUK DUYARIM .

KİMİN DAHA GÜÇLÜ OLDUĞUNA ANCAK DÖĞÜŞEREK KARAR....

..VERECEĞİZ... AMA DUR BİR DAKİKA!

BUNUN İKİ TARAFI DA TURA...

DEMEK PARAYI GİZLİCE DEĞİŞTİRDİN...

BANA OYUN OYNADIN!

BUNA MECBURDUM.

HİLE YAPTIN! DEMEK YAZI TURA SONUCU DOĞRU DEĞİLDİ..

BOMBAYI PATLATACAĞIM!

SAAT TAM İKİYDİ... BETMEN SAVAŞI KAZANMIŞTI. AMA DÜŞMANININ DUYGULARINI ANLADIĞI İÇİN EPEYCE DE ÜZÜLMÜŞTÜ...

BU MACERANIN SONU

Katil ben miyim

METROPOLİS'TE BİR SABAH TELEVİZYON MUHABİRİ KLARK KENT GALAKSİ BİNASINA DOĞRU YÜRÜMEKTEDİR...

EVDE HAZIRLADIĞIM BİR HABER İÇİN BAZI BİLGİLERE İHTİYACIM VAR... AMA DÜN İŞTEN ACELEYLE ÇIKTIM. VE KİTAPLARI BÜRODA UNUTTUM!

BUGÜN TATİL OLDUĞUNDAN BİNAYA GİRMEK İÇİN ANAHTARIMI KULLANMAM GEREK! İÇERDE KİMSE YOKTUR!

ASLINDA 25. KATTAKİ BÜROMA CAMDAN GİRE. BİLİRDİM... AMA BUGÜN CANIM UÇMAK İSTEMEDİ.

ACELEM YOK! İŞLERİ BİRAZ AĞIRDAN ALAYIM!...

KLARK KENT'İN BU ARZUSU GERÇEKLEŞMEYECEKTİR... ZİRA ASANSÖRÜN KAPISI KAPANIR KAPANMAZ SON DERECE HIZLI BİR YOLCULUK BAŞLAYACAKTIR.

GARİP! KENDİ KATIMIN DÜĞ. MESİNE BASTIM AMA 25. KATI GEÇTİK BİLE! DÜĞME. LERDE BİR BOZUK. LUK VAR HERHALDE...
AMA ASANSÖR HER ZAMANKİNDEN DAHA HIZLI Gİ. DİYOR!
HALA YÜKSELİYOR VE HIZINI ARTTIRI. YOR!... SON KATI DA GEÇİNCE NE OLA. CAK?
İŞTE OLAN. LAR OLDU!
BİRİSİ ASAN. SÖRE TUZAK KURMUŞ!
BELKİ DE KLARK KENT'İ ÖLDÜRMEK İSTEDİLER!
DEMEK Kİ SÜPERMEN'E İŞ DÜŞTÜ!
BU ADAM SÜPERMEN'İN KARŞISINA ÇIKAN EN KUR. NAZ EN ACIMASIZ DÜŞMANDIR. ACIMASIZCA ADAM ÖLDÜREN BU ADAMIN HEDEFİ SÜPERMEN DEĞİL ONUN GİZLİ KİŞİLİĞİ OLAN YUMUŞAK BAŞLI MUHABİRDİR.'

ÇELİK ADAM ÖLÜM TUZAĞINI ANCAK KENTİN BİR KAÇ KİLOMETRE YUKARISIN. DA YAKALIYABİLİR.

İYİ Kİ İÇİNDE YAL. NIZ BEN VARMIŞIM. ASANSÖRÜN HIZLANIŞI KORKUNÇTU!

AZ SONRA...

KAPILAR KAPA. NIR KAPANMAZ OTOMATİK OLARAK HA. REKETE GEÇ. MEK ÜZERE AYARLANMIŞ SON DERECE GÜÇLÜ 4 JET ROKETİ!

HERHALDE BİRİ DÜN GE. CE GİZLİCE BİNAYA GİRİP BUNLARI ASAN. SÖRE YERLEŞ. TİRMİŞ...

AMA KİM? MAN. YAK BİR KATİLLE KARŞI KARŞIYA OL. DUĞUM KESİN! EĞER BUGÜN BU OLAY OLMASAYDI YARIN SABAH ASAN. SÖRE BİNEN BİRÇOK MASUM İNSAN ÖLECEKTİ!

BİNADA KİM. SE YOKKEN ASANSÖRÜ ONARAYIM.

O GECE SÜ. PERMEN KA. YALIK ARAZİ. LERDEN GE. ÇEREK AME. RİKA'NIN GÜNEY BATI. SINDA BİR YERE GİDER...

O SABOTAJCI BENİ HALA ENDİŞELENDİ. RİYOR... AMA KARA KARA DÜŞÜNMEK BİR İŞE YARAMAZ! YAPACAK BAŞKA İŞLERİM DE VAR.

İŞTE ÖZGÜRLÜK KENTİ!

BU SÜPER KENTİ DERME ÇATMA ŞEYLERDEN YARARLANARAK YAPTIM! İNŞAATI BİTİRİNCE...

...BURAYI TÜM KIZILDERİLİLERİN BARINABİLECEĞİ BİR YER OLARAK HİZMETE AÇACAĞIM!

BÖYLE BÜYÜK BİR PROJE BENİM İÇİN BİLE ZOR BİR UĞRAŞ OLDU...

GÜNDÜZLERİ KLARK KENT OLARAK TELEVİZYONDA ÇALIŞIYORUM...

...ACİL DURUMLARDA BANA İHTİYAÇ DUYULDUĞU ZAMAN DA HEMEN SÜPERMEN OLUYORUM!

...O YÜZDEN ÖZGÜRLÜK KENTİNİ ANCAK GECELERİ YAPABİLDİM! SON ÜÇ HAFTADIR HER GECE BURADA ÇALIŞTIM!

ŞANSIM VARMIŞ Kİ SÜPERMEN UYKUYA İHTİYAÇ DUYMUYOR!

ERTESİ GÜN KLARK KENT İŞİNDEN EVİNE DÖNER-KEN...

...GÖRÜNMEYEN BİR ADAM KISIK GÖZLERLE ONU İZLEMEKTEDİR...

SÜPERMEN OLARAK ÖZGÜRLÜK KENT'İNDE ÇALIŞMAYA GİTMEDEN ÖNCE BİRAZ DİNLENE-YİM.

AMA KLARK İÇERİ GİRİP KAPIYI KAPATINCA...

AMAN TANRIM! BURADA NELER OLUYOR?

BİR AN İÇİN DENGESİNİ KAYBEDEN ÇELİK ADAM, ÜZERİNE YAĞAN EŞYALARIN ALTINDA KALIR...

ODADAKİ BÜTÜN EŞYALAR...

...BÜYÜK BİR HIZLA ÜZERİME GELDİ...

...SANKİ BİR SÜPER MIKNATIS-MIŞIM GİBİ!

ÇOK KOMİK BİR ŞEY...

AMA SÜPER DAYANIKLI VÜ-CUDUM OLMASAYDI ÖLÜRDÜM! BU ŞEKİLDE EZİLMEYE BİR FİL BİLE DAYANAMAZDI!

İKİ GÜN İÇİNDE İKİNCİ GARİP OLAY BU!

HERHALDE KLARK KENT'İ ÖLDÜRMEK İSTEYEN ACIMASIZ BİRİ ÇEVREDE DOLAŞIYOR!

KLARK ARKASINA DÖNERKEN İNCE BİR SES ODAYI KAPLAR...

BURAYA GİRMEK CESARETİNİ GÖSTERDİĞİM İÇİN ÖZÜR DİLERİM!

SEN DE KİMSİN? BÜTÜN BUNLARI YAPAN SEN MİSİN?

HAYIR! BUNU BEN YAPMADIM... TERSİNE SANA YARDIM ETMEĞE GELDİM SÜPERMEN!

VAY CANINA! DEMEK GİZLİ KİMLİĞİMİ BİLİYORSUN?

BU O KADAR ÖNEMLİ BİR ŞEY DEĞİL... BENİM YAŞADIĞIM GEZEGENDE HERKESİN EN AZ ÜÇ KİMLİĞİ VARDIR!

EN İYİSİ HERŞEYİ BAŞINDAN ANLATAYIM...

ADIM SHALOKS!

"BEN GALAKSİ OKULUNDA OKUYORUM... BU BAŞKA BİR GÜNEŞ SİSTEMİNDE YÖRÜNGESİNDE DOLAŞAN ÇOK GELİŞMİŞ BİR OKULDUR..."

BÜTÜN DERSLERDEN GEÇTİN SHALOKS... AMA YİNE DE OKULUMUZUN ŞEREFİNE GÖLGE DÜŞÜRDÜN!

...ÇÜNKÜ SANA VERDİĞİMİZ İKİ ÖDEVİ YAPMADIN! OKULDA ÖĞRETTİKLERİMİZDEN HİÇ BİR ŞEY KAPMADIN MI?

BU OKUL GALAKSİDE YÜZLERCE GEZEGENİ İNCELER VE BURALARDA ZOR DURUMDA OLAN VE BİR DEDEKTİFE İHTİYACI OLAN İNSANLARI BULUR!

İKİ KEZ BAŞARISIZLIĞA UĞRAMAM HOCAMI KIZDIRMIŞTI!

KURALLARI BİLİYORSUN... EĞER ÜÇÜNCÜ ÖDEVİNDE DE BAŞARISIZ OLURSAN OKULDAN ATILACAKSIN!

EKRANDA GÖRDÜĞÜN ADAM ÜZERİNDE ÖDEV YAPACAĞIN KİŞİ! OLAĞANÜSTÜ GÜÇLERE SAHİP VE 2 KİŞİLİĞİ VAR!

SON GÜNLERDE BİLİNMEYEN BİR KATİL ONU ÖLDÜRMEYE ÇALIŞIYOR! SENİN GÖREVİN ONA YARDIM EDİP KORUMAK VE KATİLİ BULUP TUTUKLAMAK!

ELİMDEN GELENİ YAPARIM EFENDİM.

"BÖYLECE SİZİN DÜNYANIZA GELDİM. VE LİSAN ŞİFRELERİNİ ÇÖZEN AYGITIMI KULLANARAK LİSANINIZI VE GELENEKLERİNİZİ HEMEN ÖĞRENDİM."

ÜZERİNDE ÖDEV YAPACAĞIN ADAMIN ADI SÜPERMEN... BU DÜNYANIN ÜNLÜ BİR KAHRAMANIYMIŞ!

BÖYLE ÜNLÜ BİR KİŞİYE HİZMET ETMEKTEN GURUR DUYARIM!

ARTIK BURADA OLDUĞUMA GÖRE MÜKEMMEL EĞİTİM GÖRMÜŞ BİR DEDEKTİF TARAFINDAN KORUNACAĞINDAN EMİN OLABİLİRSİN!

KORKTUĞUM BAŞIMA GELDİ... İSTESEM DE İSTEMESEM DE BU UYGUNSUZ ADAM BANA YARDIM EDECEK!

HIMM! ÇOK ZEKİ BİR DÜŞMANLA KARŞI KARŞIYAYIZ. İNCELEME ALETİME GÖRE ADAM BU ODADAKİ TÜM EŞYALARI GÖRÜNMEZ BİR RADYASYONLA KAPLAMIŞ...

...VE SENİN VÜCUT ISIN BU RADYASYONU KENDİSİNE ÇEKMİŞ! ÇOK ZALİMCE BİR TUZAK!

DAHA SONRA ÇELİK ADAM GECE İŞİNE ÇIKAR...

SHALOKS! SEN DE UÇABİLİYOR MUSUN? AMA YOLUMUZ ÇOK UZUN!

UÇMAK YETENEKLERİMDEN SADECE BİRİ! VÜCUDUMU DA GÖRÜNMEZ BİR IŞINLA KAPLADIM! ARTIK BENİ YALNIZ SEN GÖREBİLİRSİN!

AZ SONRA DÜNYANIN EN GÜÇLÜ İNŞAAT İŞÇİSİ YENİ BİR BİNA YAPMAYA BAŞLAR.

BU "ÖZGÜRLÜK KENTİ" OVGÜYE DEĞER BİR PROJE! FAKAT DİNLENECEK ZAMANI NASIL BULUYORSUN?

DİNLENMİYORUM! SON 21 GECEDİR HİÇ UYUMADIM!

NE KADAR DAYANIKLI BİR ADAMSIN! BEN BİLE UYKUYA İHTİYAÇ DUYUYORUM... TIPKI DÜNYALILAR GİBİ...

SANA BİR DÜDÜK VERECEĞİM... ÜZERİNE TAKAR TAKMAZ GÖRÜNMEZ OLACAK! ONU YALNIZ BEN GÖREBİLECEĞİM...

SÜPERMEN ALETİ BOYNUNA TAKAR...

HAKLIYMIŞSIN! DÜDÜK KAYBOLDU! AMA ONU ELİMDE HİSSEDİYORUM!

EĞER KATİL SANA BU AKŞAM SALDIRIRSA DÜDÜĞÜ ÇAL... DÜDÜĞÜN VERECEĞİ SİNYAL BENİ HEMEN UYANDIRIR!

ÇELİK ADAM İŞİNE DEVAM EDER...

BU ARADA SHALOKS UYKUYA DALAR...

O SIRADA SÜPERMEN'İN FARKETMEDİĞİ SİYAHLAR GİYMİŞ ESRARENGİZ BİR GÖLGE KARANLIĞIN İÇİNDE İLERLER...

İLK İKİ DENEMEMDE KLARK KENT'İ ÖLDÜREMEDİM!.. AMAYARIN ŞANSIM DEĞİŞECEK! BU KEZ BAŞARMALIYIM!

KLARK KENT ORTADAN KALKMADIKÇA HUZURA KAVUŞAMAM!

ERTESİ SABAH KLARK İLE GÖRÜNMEZ KORUYUCUSU GALAKSİ BİNASINA GİTMEK ÜZERE BİR CADDEYİ GEÇERKEN...

DİKKAT EDİN BAYIM!

ADAM ÖLECEK!

GULP! SÜPERMEN OLDUĞUMU BELLİ ETMEDEN BU DURUMDAN NASIL KURTULACAĞIM?

BİR AN DÜŞÜNEN ÇELİK ADAMIN GÖZÜ YOLA TAKILIR VE...

SÜPER GÜCÜMLE VURURSAM BU KONTROL BACASI KARTON GİBİ PARÇALANIR!

NE BÜYÜK ŞANS!

ADAM TAM ZAMANIN. DA AÇIK BİR KONTROL BACA. SINDAN İÇERİ DUŞTÜ!

TAM İSTEDİĞİM ŞEY OLDU!

O SIRADA ARABA HIZLA SÜPERMEN'İN ÜZERİNDEN GEÇER...

EĞER HEMEN BİR ŞEY YAPMAZ. SAM KONTROL. DAN ÇIKAN ARA. BA BİRÇOK KİŞİ. Yİ YARALIYABİ. LİR...

...SÜPER NEFESİMLE BASINÇLİ HAVA VERİRSEM...

...ARABA HAVALANIR VE CADDEDEKİLE. RE ZARAR VERMEZ!

ARABA... UÇAK GİBİ HAVALAN. DI!...

BU GÖRDÜ. GÜMEN HARİKA ŞEY!

VAY CANINA!

O SIRADA SÜPERMEN METROPOLİS KANALİZASYONUNUN İÇİNDE SON HIZLA İLERLEMEKTEDİR.

X-IŞINIMLA SÜREKLİ YUKA. RIYI GÖZLİYO. RUM.

...BÖYLECE ARABA KENTİN ÜZERİNDE UÇAR. KEN ONU TAKİP EDİYORUM!

AYNI ŞEKİL. DE YERE İNER. KEN DE ONU İZLEYECEĞİM!

NEREYE GİTTİ? BURADA BİR YER. DE OLMASI GEREK...

İÇERİSİ ÇOK KARANLIK!... ZAVALLI ADAM! BELKİ DE KAYBOLDU!

ADAM İÇER. DE GİZLENİYOR! BELKİ DE BİR KATİLDİR!

O SIRADA KENTİN ÖBÜR UCUNDA...

AZ KALSIN GEÇ KALIYOR. DUM!..

ÜFFF! TAM ZAMA. NINDA YAKA. LADIM!

Ö...ÖZÜR DİLE. RİM SÜPERMEN! KÖTÜ BİR DURUM OLUNCA PANİĞE KAPILIYORUM!

BU DA BENİM KUSURUM HERHALDE!

ŞİMDİ ORTA. YA ÇIKTI! SANA İHTİYACIM OLDUĞU ZAMAN NEREDEY. DİN?

SÜPERMEN ARABAYI ISSIZ BİR YERE İNDİRİR.

DÜŞÜNDÜĞÜM GİBİ! ARABANIN SÜRÜCÜSÜ YOKMUŞ!

ARABA OTO. MATİK OLARAK KENDİ KENDİNE HAREKET EDİ YORMUŞ! AMA KLARK KENT'İ NASIL TANIDI?

ARABADA BEYİN DALGALARINI ALAN ÖZEL BİR ALICI VAR!

SENİN BEYİN DALGALARINI ALINCA ARABA HAREKETE GEÇ. MİŞ!

DEMEK Kİ KATİL BEYİN DALGALARIMI BİLE İN-CELEMİŞ! KARŞIMDAKİ NASIL BİR DÜŞMAN BÖYLE?

ÇOK ZEKİ BİR DÜŞMAN! ŞİMDİYE KADAR YAP-TIKLARI ÇOK BİLGİLİ OL-DUĞUNU GÖSTERİ-YOR!

AMA BİR ŞEYDEN EMİN OLABİLİRİZ!

...DÜŞMAN KLARK KENT'İN SÜPERMEN OLDUĞUNU BİLMİYOR! BİLSEYDİ HİÇ BİR TUZAĞIN ONU ÖL-DÜRMEYECEĞİNİ AN-LARDI!

BU ADAM KLARK'I ÖLDÜRME HEVESİNDEN VAZ-GEÇMEYECEK Mİ? ONU BU DAVRANIŞA HANGİ SEBEP İTMİŞ OLABİLİR?

O GECE SÜPERMEN ÖZGÜRLÜK KENTİ'Nİ BİTİR-MEK İÇİN İŞE KOYULDUĞUNDA YABANCI DEDEK-TİF YİNE ONUNLA BERABERDİR.

UYKU ZAMANIM GELDİ! UNUTMA... BAŞIN DERDE GİRERSE DÜDÜĞÜ ÇAL! HEMEN YARDIMI-NA KOŞARIM!

TABİİ OLUR. SHALOKS İYİLİKSEVER BİRİ AMA GÜVENİLİR DEĞİL! DAHA ÖNCEKİ DENEYLERİNDE NEDEN BAŞARISIZ OLDUĞU-NU ŞİMDİ ANLADIM!

O GECE DE AYNI KÖTÜ NİYETLİ ADAM ÇEVREDE DOLAŞIR.

ÜÇÜNCÜ DENEMEMDE KENT'İ ÖLDÜ-RECEĞİMİ VE ACIMA SON VE-RECEĞİMİ SAN-MIŞTIM!

.. AMA BAŞARAMADIM!

UMUTSUZLUĞA KAPILDIM! ARTIK KENT'İ ORTADAN KALDIRMAK İÇİN HER ÇAREYE GE-REKİRSE ŞİDDETE BAŞVURACAĞIM!

ERTESİ GÜN ÖĞLE VAK-Tİ KLARK KENT DAKTİLO-SUNDA ÇALIŞMAKTADIR.

BİNAYA BİR-ŞEYLER OLUYOR... BUNU HİSSEDİ-YORUM!

SHALOKS! NE OLDU?

TAM O ANDA ÇELİK VE BETONDAN YAPILMIŞ OLAN DEV BİNA YERİN ALTINA GÖÇMEYE BAŞLAR.

BAYAN SMİTH! YOLA GİTGİDE DAHA ÇOK YAKLAŞIYORUZ MU DEDİNİZ?

EVET! YERİN İÇİNE GİRİYORUZ!

HER TARAFTA PANİK İÇİNDEKİ İNSANLARIN ÇIĞLIĞI DUYULURKEN SÜPERMEN ARKADAŞININ DA YARDIMIYLA HAREKETE GEÇER.

HEMEN KİŞİLİĞİNİ DEĞİŞTİR. İNSANLARIN SENİ FARK ETMEMESİ İÇİN SANA DA KISA BİR SÜRE GİZLİ IŞIN GÖNDERİYORUM.

SAĞOL SHALOKS! BU BANA ZAMAN KAZANDIRIR!

İNANILIR GİBİ DEĞİL! DÜNYANIN MERKEZİNE KADAR...

... DEV BİR TÜNEL KAZILMIŞ...

ÇÖKMEYE ENGEL OLAMAZSAM BİNA KIZGIN TABAKAYA VARINCA KÜL OLUR!

BİRKAÇ MİLYON TONLUK GÖKDELENİN ÇÖKÜŞÜ. NE ANCAK SÜPERMEN GİBİ BİRİ ENGEL OLABİLİR..

KATİL BİNAYI ÇÖKERTMEK İÇİN TEMELİ TÜMÜYLE YOK ETMİŞ!

KLARK'I ÖLDÜRMEYE O KADAR NİYETLİ Kİ BU UĞURDA YÜZLERCE KİŞİYİ DAHA YOK ETMEYİ GÖZE ALIYOR!

...VE SÜPERMEN AĞIR YÜKÜNÜ TEKRAR YER YÜZEYİNE ÇIKARTIR.

KLARK KENT YAŞADIKÇA METROPOLİS'TEKİ HERKESİN HAYATI TEHLİKEDE OLACAK! KLARK NEREYE GİTSE KORKUNÇ BİR TUZAKLA KARŞILAŞACAK!

AZ SONRA DEV GALAKSİ BİNASI YENİ YAPILAN TEMELİYLE TEKRAR ESKİ YERİNDE YÜKSELİR.

BUNU DA BAŞARDI! ONA BOŞUNA SÜPERMEN DEMİYORLAR!

ÇELİK ADAM TEKRAR SHALOKS'UN YANINA DÖNER.

BİR KARARA VARDIM! O MANYAK KATİLİN MASUM İNSANLARIN HAYATINI TEHLİKEYE SOKMASINA İZİN VEREMEM!

SÜPERMEN!

DÜDÜĞÜ NEREDEN BULDUN?

ZİNCİRİ TEMELDEKİ BİR KİRİŞE TAKILMIŞ. BEN BİNAYI KURTARMAYA ÇALIŞIRKEN BOYNUMDAN ÇIKMIŞ HERHALDE!

SÖYLEDİĞİ ŞEY... OLANAKSIZ!

YENİLGİYE UĞRADIM! DİĞER İNSANLARIN GÜVENLİĞİ İÇİN YILLARCA SÜRDÜRDÜĞÜM GİZLİ KİMLİĞİMDEN VAZGEÇMEM GEREK. KLARK KENT ARTIK HİÇ GÖRÜLMEMELİ!

KATİLİN KİM OLDUĞUNU ŞİMDİ ANLADIM! BU GECE KENDİ KENDİNİ ELE VERMESİ İÇİN BİR PLAN YAPACAĞIM!

KARANLIK ÇÖKERKEN YALNIZ BİR ADAM ÖZGÜRLÜK KENTİNDEKİ BOŞ BİR CADDEDE YÜRÜMEKTEDİR...

NE GARİP! O KADAR BAŞARISIZLIKTAN SONRA KURBANIM ŞİMDİ AYAĞIMA GELDİ!

KENT NEDEN BURAYA GELDİ BİLMİYORUM... NE OLURSA OLSUN ARTIK ARZUMA KAVUŞACAĞIM!

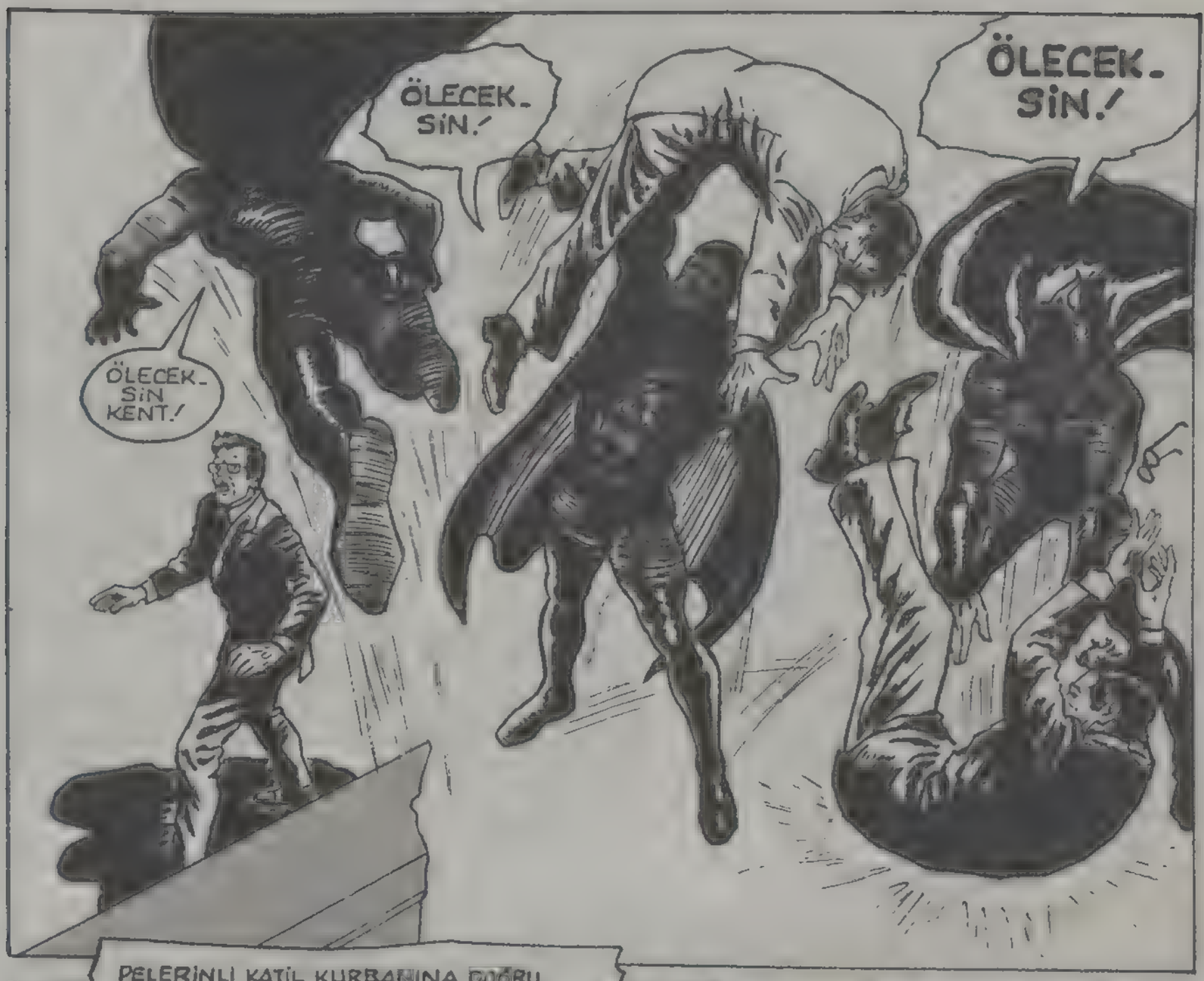

PELERİNLİ KATİL KURBANINA DOĞRU EĞİLİRKEN...

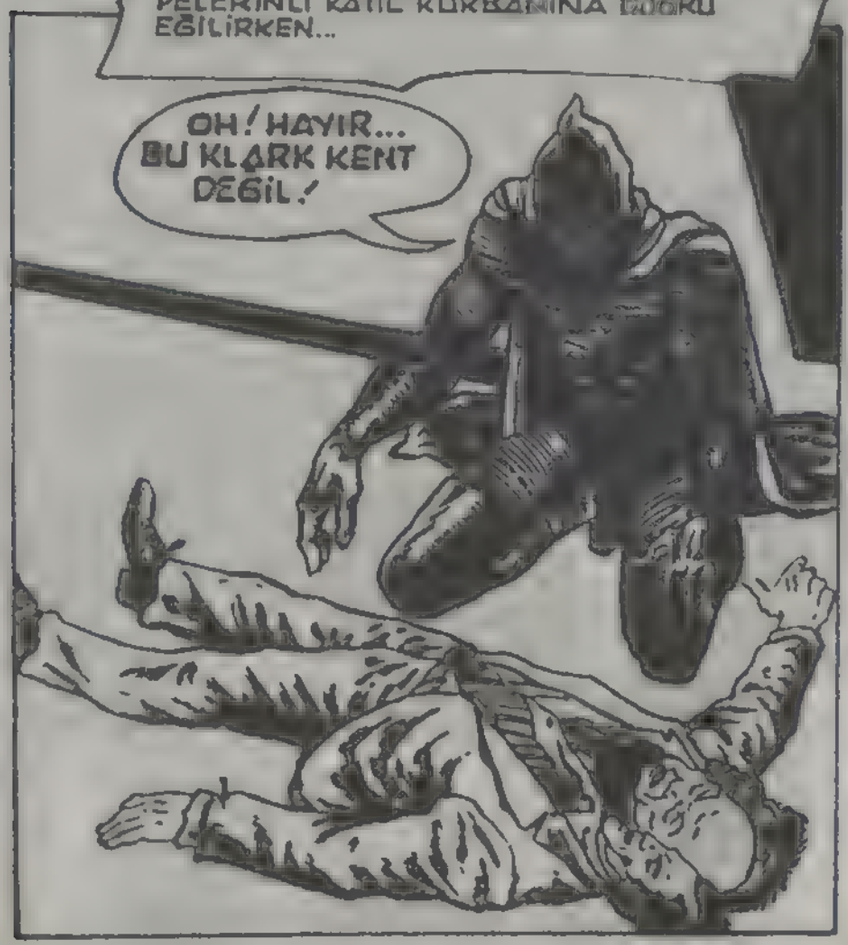

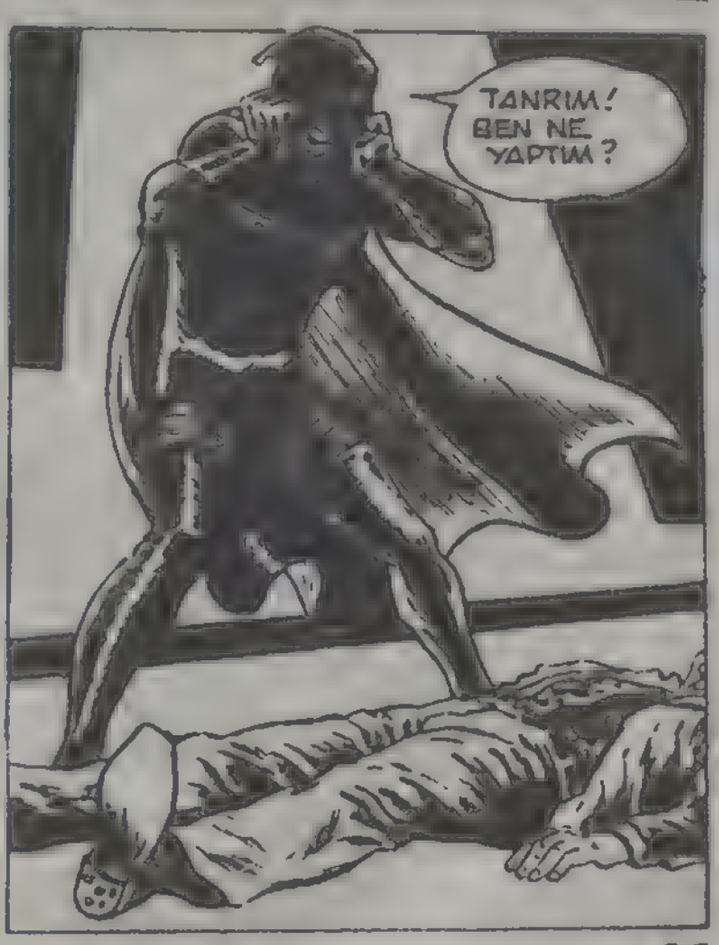

KENDİMİ HİÇ AFFETMİYECEĞİM.! SHALOKS'U ÖLDÜRDÜM.!

VE SÜPERMEN TANIDIĞI İNCE SESİ DUYUNCA ARKASINA DÖNER.

HAYIR SÜPERMEN! IRKIM DÜNYALILAR KADAR DAYANIKSIZ DEĞİLDİR! VÜCUDUMDA BİR KAÇ ÇÜRÜK VAR O KADAR!

A... ANLAMIYORUM!

KATİL NASIL BEN OLABİLİRİM?

HER GECE KENDİNDEN GEÇİYOR VE FARKINDA OLMADAN KATİL OLUYORDUN! BU SENİN ÜÇÜNCÜ KİŞİLİĞİNDİ!

UMDUĞUM GİBİ BENİ ÖLDÜRDÜĞÜNÜ SANMA. NIN VERDİĞİ ŞOKLA KENDİNE GELDİN.

AMA SHALOKS, BEN SÜPERMEN'İM! AKLIMI BÖYLE NASIL KAYBEDEBİLİRİM?

BİR PSİKOLOJİK ARAŞTIRMA YAPTIM. VE İNSANLARIN UYKUDA RÜYA GÖRMEYE ÇOK İHTİYAÇLARI OLDUĞUNU ANLADIM! *

* YAPILAN BİLİMSEL DENEYLER BUNUN DOĞRU OLDUĞUNU KANITLAMIŞTIR.

ARAŞTIRMACILAR İNSANIN RÜYA YOLUYLA RAHATLAYAMADIĞI TAKDİRDE DELİREBİLECEĞİNİ ORTAYA...

...KOYMUŞLARDIR.!

ŞİMDİ ANLAMAYA BAŞLADIM!

ÖZGÜRLÜK KENTİNİ YAPARKEN SON ÜÇ HAFTADIR HİÇ UYU-MADIM! HİÇ YORUL-MADIĞIM İÇİN UYKU-YA İHTİYACIM OLMA-DIĞINI SANMIŞTIM.

DOĞRU! VÜCUDUNUN DİNLENMEYE İHTİYACI YOK-TU! AMA BEYNİN ÇOK YORUL-MUŞTU!

BİLİNÇALTINDA KLARK KENT'İ KIS-KANIYOR-DUN! ÇÜNKÜ O SÜPER-MENİN HİÇ BİR ZAMAN SAHİP OLA-MAYACAĞI DÜZENLİ BİR HAYAT YAŞIYORDU.

...VE HER GECE ÜÇÜNCÜ BİR KİŞİLİK OR-TAYA ÇIKIP KLARK'I ÖLDÜRMEYE ÇALIŞTI! KENDİ KEN-DİNİ ÖLDÜR-MEK İSTE-DİĞİNİN FARKINDA DEĞİLDİN!

PEKİ GERÇEĞİ NASIL ANLADIN?

BU İŞTEKİ DUDUM DÜDÜK OLDU!

BUGÜN SEN GALAKSİ BİNASIN-DA SÜPERMEN KILIĞINA GİRER-KEN DÜDÜĞÜ TAŞIMADIĞINI FARKETTİM...

...AMA GERİ DÖNDÜ. ĞÜNDE ONU BİNANIN ALTIN-DA BULDUĞUNU SÖYLEDİN!

BU DA SENİN BİR ÖNCEKİ GECE BİNANIN ALTINA GİRDİĞİNİ GÖSTERİYOR-DU...

...ORADA TÜNEL TUZAĞINI HAZIR-LARKEN DÜDÜ-ĞÜ KAYBETMİŞ-TİN...

ZOR BİR İŞTİ! AMA BU KEZ BAŞARDIM!

GERÇEK BİR DEDEKTİF GİBİY-DİN SHALOKS! ÖDEVİNİ BAŞARIYLA YAPTIN. ARTIK OKULUNDAN MEZUN OLURSUN!

SÜPERMEN YABANCI DOSTUNU UĞURLARKEN...

SHALOKS DÜDÜĞÜ HATIRA OLARAK BANA BIRAKTI!

BU DÜDÜK BANA SÜPERMEN'İN BİLE ARA-SIRA DİNLENMEYE İHTİ-YACI OLDUĞUNU HA-TIRLATACAK!

GİDİP BİRAZ ŞEKERLEME YAPAYIM!

BU MACERANIN SONU

22

Türkiye'de yayın hakkı B YAYINLARI na aittir.
(BİLKA-Bilim Kültür Araştırma, Yayıncılık Ltd.Şti.)

İKİZLERİN KADERİ

HENÜZ BİR BEBEKKEN, İNFİLAK EDECEK OLAN KRİPTON GEZEGENİ'NDEN BİR ROKET İÇİNDE UZAYA FIRLATILAN SÜPERMEN, DÜNYAYA AYAK BASTI... VE BURADA BÜYÜYÜP GELİŞTİ... GİZLİ IŞINLARA VE HAFİF BİR VÜCUDA SAHİP OLMASI ONA OLAĞANÜSTÜ GÜÇLER KAZANDIRIYORDU... METROPOLİS KENTİ'NDE KENDİNİ, YUMUŞAK BAŞLI MUHABİR KLARK KENT OLARAK TANITTI... AMA ASLINDA TÜM DÜNYADA VE ONUN DA ÖTESİNDE SÜPERMEN OLARAK KÖTÜLÜKLERE KARŞI SAVAŞIYORDU...

HERKESİ KANDIRDIN SÜPERMEN.' AMA BENİ KANDIRAMAZSIN.'

GEÇMİŞİ DEĞİŞTİRME GÜCÜN VAR... AMA BUNU HİÇ KULLANMADIN...

EĞER GEÇMİŞTE BİR KAZAYA KURBAN GİDEN AİLEMİ KURTARMAZSAN....

-- BEN DE HERKESİ ÖLDÜRÜRÜM...

O, GEZEGENLERİ YERİNDEN OYNATABİLİRDİ... BİR NÖTRON BOMBASININ KORKUNÇ ETKİSİNE BİLE DAYANABİLİRDİ... AMA TÜM BU SÜPER GÜÇLERİNE RAĞMEN, SÜPERMEN'İN YAPMAYI HİÇBİR ZAMAN BAŞARAMADIĞI BİR ŞEY VARDI...

..EVET MANZARA BURADAN ÇOK GÜZEL GÖRÜNÜYOR, ROGER! AMA BİR DE METROPOLİS'TE TRAFİK NE ÂLEMDE ONA BAKALIM...
WGBS FM
KUZEY KARAYOLUNDA BİR TRAKTÖR BOZULARAK YOLU TIKAMIŞ. MÜMKÜNSE BAŞKA YOLLARI TERCİH EDİN!
NARROWS KÖPRÜSÜNDE İSE...
O DA NE?.
TANRI AŞKINA! ŞUŞEYE DİKKAT ET!. BURADA ÖLMEMİZİ Mİ İSTİYORSUN?..
?!?
VAY CANINA!.. ŞU GARİP ŞEY BİRDEN ÖNÜMÜZE ÇIKMIŞ OLMALI!.. HELİKOPTERİ TAM ZAMANINDA DÖNDÜRDÜM.!.
BRAVO!.. BAŞARACAĞINI BİLİYORDUM.!..
ŞEY...BU KONUŞMALARIMIZ İÇİN ÖZÜR DİLERİM, SEVGİLİ DİNLEYİCİLER! BİRDEN GARİP BİR ŞEYLE KARŞILAŞTIK.!..
NASIL TARİF EDECEĞİMİ BİLEMİYORUM.!..
..AMA ŞU ANDA GÖKYÜZÜNDE BELİREN KIRMIZI VE MAVİ GİYSİLİ PELERİNLİ KAHRAMANI HEPİNİZ TANIYORSUNUZ.!..
KOLTUKLARINIZA SIKI TUTUNUN VE OLACAKLARI BEKLEYİN.!..

SAKİN BİR GÜN GEÇİRECEĞİMİ SANMIŞTIM, AMA YANILMIŞIM! BÖYLE GARİP BİR ŞEYİ DAHA ÖNCE HİÇ GÖRMEMİŞTİM..!

TEHLİKELİ BİR ŞEYE BENZİYOR! AMA ÖNCE X IŞINIMLA BİR KONTROL EDEYİM!

EĞER GÖRDÜĞÜM DOĞRUYSA, BİR FELAKETİN EŞİĞİNDEYİZ..!

SÜPERMEN, SÜPER HIZIYLA HAREKETE GEÇTİ...

BU GİDİŞLE MELSTEY BİNASININ 12'NCİ KATINA....

...ÇARPACAK!..

NE GARİPTİKİ, SÜPERMEN BU GARİP ŞEYİ ORTADAN KALDIRMAK İÇİN SÜPER GÜÇLERİNİ KULLANMADI...

TANRIYA ŞÜKÜR... ŞANSIM YAVER GİTTİ...

BİNANIN 12'NCİ KATI, MAKİNA DAİRESİYMİŞ...

..SADECE JENARATÖRLER VE HAVALANDIRMA TERTİBATI VAR..!

EĞER BURASI BİR BÜRO KATI OLSAYDI VE İÇERDE İNSANLAR BULUNSAYDI, ISI SAÇAN BAKIŞIMLA BU TÜNELİ AÇAMAZDIM..!

SADECE, ŞU İKİ İŞÇİ TEHLİKEDE...

SÜPER NEFES-SİMLE ONLARI KENARA İTİP KURTARAYIM...

HEY! SÜPERMEN! OFF!..

NELER OLUYOR.?.

İŞTE GELİYOR.!.. BİNADAKİ HİÇBİR ŞEYE DEĞMEMESİ İÇİN, ONA GENİŞ BİR TÜNEL AÇTIM.!..

EĞER DEĞ-SEYDİ....

..MOLEKÜLLER ARASINDA BİR ZİNCİR REAKSİYON OLUŞURDU.

..VE KOCA BİNA TÜMÜYLE YOK OLURDU.!..

.. POZİTİF MADDE, ZIT BİR MADDEYLE TEMAS EDERSE, BÖYKE KORKUNÇ BİR PATLAMA OLUR.!..

BU PATLAMADA, BEN BİLE YOK OLURDUM.!..

ZIT MADDEYLE DOLU BİR KÜTLE, ANİDEN DÜNYA ÜZERİNDE VE BİR KENTDE ORTAYA ÇIKIYOR.!..

ASLINDA BU OLANAKSIZ.!.. AMA GÖZLERİMİN ÖNÜNDEKİ BU KÜTLE DE GERÇEK!

TALİHİMİZ VARMIŞ Kİ, KÜTLENİN ÇEVRESİNDEKİ, GÜÇ ALANI HAVADAKİ MOLEKÜLLERİN ONA ÇARPMADAN YANINDAN GEÇMESİNİ SAĞLIYOR. YOKSA PATLAMA OLURDU...

AMAN TANRIM!.. BEN KÜTLENİN YOLU ÜZERİNDEKİ DİĞER BİNALARI NASIL KURTARACAĞIMI DÜŞÜNÜRKEN....
..YÖNÜNÜ DEĞİŞTİRİP YUKARIYA YÖNELDİ!..
NEYSE... EN AZINDAN BU DEĞİŞİKLİK METROPOLİS'İ FELAKETTEN KURTARDI..
BU GARİP ŞEY NEDİR ACABA?.. BAŞKA BİR EVRENDEN GELEN CANLI BİR YARATIK MI?..
YOKSA DÜZENLİ ŞEKİLDE UÇMASININ, BAŞKA BİR AÇIKLAMASI OLABİLİR Mİ?..
MESELÂ BAŞKA BİR YERDEN KONTROL EDİLİYOR OLABİLİR... BELKİ DE BUNLAR YEŞİL IŞIK'IN ESKİ DÜŞMANLARIDIR...
BİR SAATTEN BERİ BELLİ BİR YÖRÜNGEDE UÇUYOR! BURADA YAPABİLECEĞİMİZ BİR ŞEY KALMADI.
KÜTLE İLK ÖNCE METROPOLİS'TE ORTAYA ÇIKTIĞINA GÖRE, ORADA BİR İPUCU BULABİLİRİM..
AMA SÜPERMEN DÜNYAYA DOĞRU İNERKEN....
SÜPERMEN, UZAYA DOĞRU BAKTIĞINDA...
GARİP SÜPER KULAĞIMLA, DÜNYADAN UZAYA DOĞRU GÖNDERİLEN ÇOK GÜÇLÜ BİR RADYO SİNYALİ ALIYORUM..
ACABA BİR RASTLANTI MI?
TAHMİNİM DOĞRU ÇIKTI... RADYO SİNYALİ, YÖRÜNGESİNDE DÖNMESİNİ SAĞLAMAK AMACIYLA O KÜTLEYE GÖNDERİLİYOR!
BİİP-BİİP-BİİP

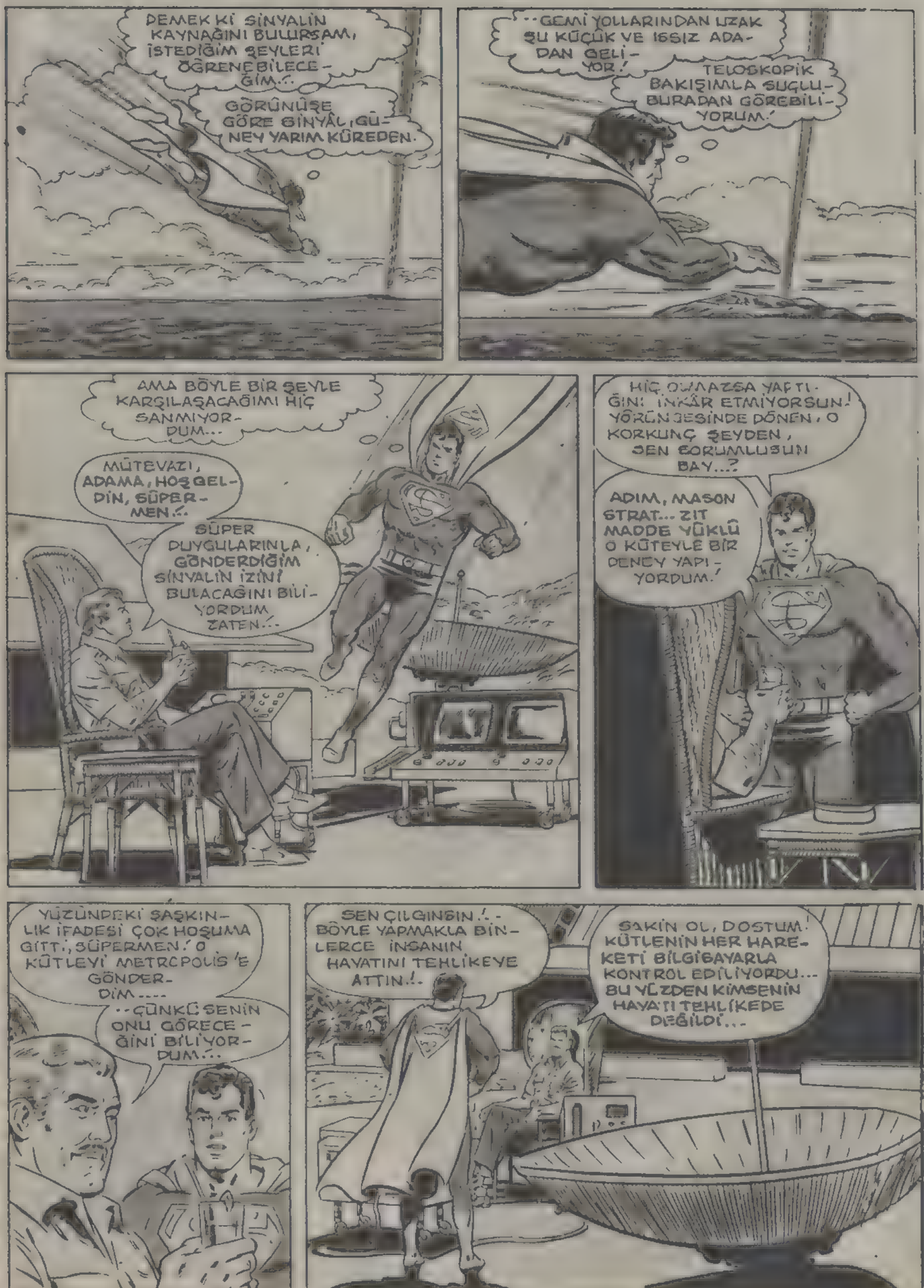
DEMEK Kİ SİNYALİN KAYNAĞINI BULURSAM, İSTEDİĞİM ŞEYLERİ ÖĞRENEBİLECEĞİM..
GÖRÜNÜŞE GÖRE SİNYAL, GÜNEY YARIM KÜREDEN.
..GEMİ YOLLARINDAN UZAK BU KÜÇÜK VE ISSIZ ADADAN GELİYOR!
TELESKOPİK BAKIŞIMLA SUÇLUBURADAN GÖREBİLİYORUM.!
AMA BÖYLE BİR ŞEYLE KARŞILAŞACAĞIMI HİÇ SANMIYORDUM...
MÜTEVAZI, ADAMA, HOŞGELDİN, SÜPERMEN..
SÜPER DUYGULARINLA, GÖNDERDİĞİM SİNYALİN İZİNİ BULACAĞINI BİLİYORDUM ZATEN..
HİÇ OLMAZSA YAPTIĞINI İNKÂR ETMİYORSUN! YÖRÜNGESİNDE DÖNEN, O KORKUNÇ ŞEYDEN, SEN SORUMLUSUN BAY...?
ADIM, MASON STRAT... ZIT MADDE YÜKLÜ O KÜTEYLE BİR DENEY YAPIYORDUM.!
YÜZÜNDEKİ ŞAŞKINLIK İFADESİ ÇOK HOŞUMA GİTTİ, SÜPERMEN! O KÜTLEYİ METROPOLİS'E GÖNDERDİM.....
..ÇÜNKÜ SENİN ONU GÖRECEĞİNİ BİLİYORDUM...
SEN ÇILGINSIN!.. BÖYLE YAPMAKLA BİNLERCE İNSANIN HAYATINI TEHLİKEYE ATTIN!.
SAKİN OL, DOSTUM! KÜTLENİN HER HAREKETİ BİLGİSAYARLA KONTROL EDİLİYORDU... BU YÜZDEN KİMSENİN HAYATI TEHLİKEDE DEĞİLDİ...

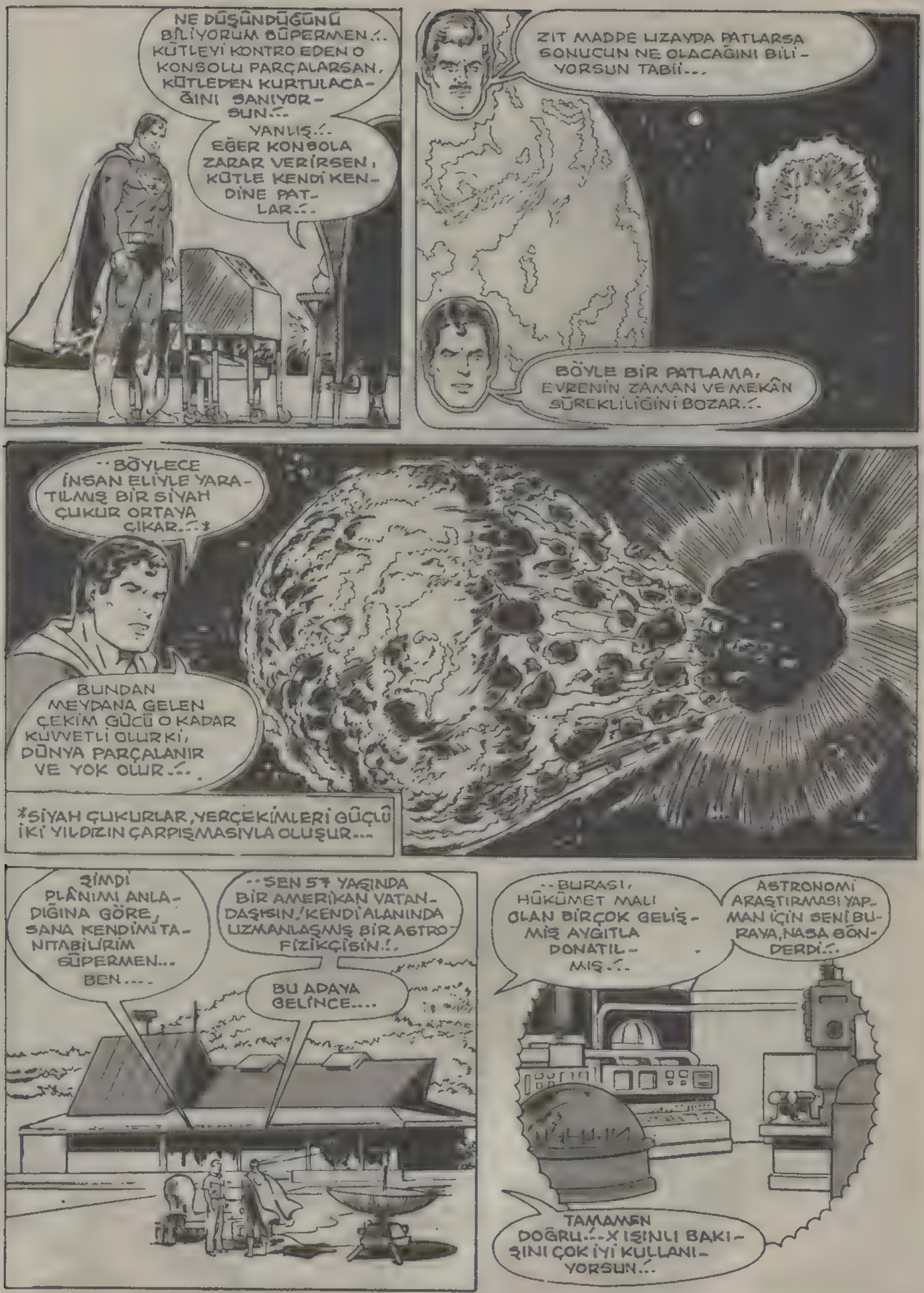
NE DÜŞÜNDÜĞÜNÜ BİLİYORUM SÜPERMEN..! KÜTLEYİ KONTRO EDEN O KONSOLU PARÇALARSAN, KÜTLEDEN KURTULACAĞINI SANIYORSUN..!
YANLIŞ..! EĞER KONSOLA ZARAR VERİRSEN, KÜTLE KENDİ KENDİNE PATLAR..!
ZIT MADDE UZAYDA PATLARSA SONUCUN NE OLACAĞINI BİLİYORSUN TABİİ...
BÖYLE BİR PATLAMA, EVRENİN ZAMAN VE MEKÂN SÜREKLİLİĞİNİ BOZAR..!
..BÖYLECE İNSAN ELİYLE YARATILMIŞ BİR SİYAH ÇUKUR ORTAYA ÇIKAR..!*
BUNDAN MEYDANA GELEN ÇEKİM GÜCÜ O KADAR KUVVETLİ OLUR Kİ, DÜNYA PARÇALANIR VE YOK OLUR..!
*SİYAH ÇUKURLAR, YERÇEKİMLERİ GÜÇLÜ İKİ YILDIZIN ÇARPIŞMASIYLA OLUŞUR...
ŞİMDİ PLÂNIMI ANLADIĞINA GÖRE, SANA KENDİMİ TANITABİLİRİM SÜPERMEN... BEN....
..SEN 57 YAŞINDA BİR AMERİKAN VATANDAŞISIN..! KENDİ ALANINDA UZMANLAŞMIŞ BİR ASTROFİZİKÇİSİN..!
BU ADAYA GELİNCE....
..BURASI, HÜKÛMET MALI OLAN BİRÇOK GELİŞMİŞ AYGITLA DONATILMIŞ..!
ASTRONOMİ ARAŞTIRMASI YAPMAN İÇİN SENİ BURAYA, NASA GÖNDERDİ..!
TAMAMEN DOĞRU...X IŞINLI BAKIŞINI ÇOK İYİ KULLANIYORSUN...

SÜPER BAKIŞINLA YATAK ODAMDAKİ DOLABIN ÜSTÜNE BAK... VE NE GÖRDÜĞÜNÜ BANA SÖYLE...

SABRIMI TAŞIRIYORSUN, STRAT!

FOTOĞRAFLARDAKİ İNSANLAR, BENİM ÇOCUKLARIM KRİSTİ VE MATHEW İDİ...

OKUL TATİLLERİNDE BURAYA GELİP GÜNLERİNİ BENİMLE GEÇİRİRLERDİ. NE MUTLU GÜNLERDİ ONLAR...

TAKİ GEÇEN SENENİN 23 AĞUSTOS GÜNÜNE KADAR.

"ÜÇÜMÜZ PLÂJDA EĞLENİYORDUK... SULARIN KIYIDAN ÇOK FAZLA ÇEKİLDİĞİNİ FARKETMEDİĞİM İÇİN HÂLÂ KENDİMİ SUÇLUYORUM....

"..BU OLAY, BİRAZ SONRA DEV BİR DALGANIN ÜZERİMİZE GELECEĞİNİ BELİRTEN BİR İŞARETTİ...."

LABORATUARIM BU DALGALARA DAYANABİLİRDİ... AMA BİZ ORAYA ULAŞAMADAN, DEV DALGA, TÜM ADAYI KAPLADI...

SULAR ÇEKİLDİĞİNDE, SEVGİLİ ÇOCUKLARIM ORADA YOKTU...

ASLINDA DALGANIN BENİDE YUTMASI GEREKİRDİ. AMA, NASIL OLDUYSA KURTULDUM!

ÖZÜR DİLERİM STRAT... ÜZÜNTÜNÜ ANLIYORUM!

ÖZÜR DİLEMEK YETMEZ, SÜPERMEN!.. ZAMAN İÇİNDE YOLCULUK YAPIP, GEÇEN AĞUSTOS'A GERİ GİTMENİ...

..VE İKİZLERİMİ O DALGADAN KURTARMANI İSTİYORUM...

BÖYLE BİR ŞEY OLAMAZ STRAT... SÖYLEDİĞİN ŞEY İMKANSIZ...

DAHA ÖNCE BİRÇOK KEZ GEÇMİŞE GİDİP, SÜPER GÜÇLERİMLE OLAYLARI DEĞİŞTİRMEYE ÇALIŞTIM... AMA BAŞARAMADIM!..

KADERİ SÜPERMEN BİLE DEĞİŞTİREMEZ!

EVET, TABİİ... YILLARDIR GEÇMİŞİ DEĞİŞTİRMEN İÇİN SANA YAPILAN TEKLİFLERİ BÖYLE HİKAYEYELER UYDURARAK REDDEDİYORSUN!

AMA BENİM İSTEDİĞİMİ YAPACAKSIN.!.. SÜPER KAHRAMAN.!.. YA ÇOCUKLARIMI KURTARIRSIN....

..YADA DÜNYADA YAŞAYAN DÖRT MİLYAR İNSAN ÖLÜR.!..

ZIT MADDEYLE DOLU O KÜTLE, YARIN SABAH ALTIYA KADAR YÖRÜNGESİNDE DÖNECEK! VE O SAATTE KENDİ KENDİNE İNFİLÂK EDECEK.!..

STRAT. BUNU YAPAMAZSIN....

..DÜNYADAKİ TÜM İNSANLARI ÖLDÜREMEZSİN.!..

BANA İSTER, ÜZÜNTÜDEN KAHROLMUŞ BİRİDE... İSTER İNSANLIĞINI KAYBEDİP CANAVARLAŞTIĞIMI SÖYLE... AMA, SÖYLEDİĞİMİ YAPACAĞIM.!..

KÜTLEYİ DURDURACAK OLAN SIR BEYNİMDE GİZLİ.!.. BANA ONU SÖYLETTİREMEZSİN! ÇÜNKÜ SÖYLEMEK YERİNE ÖLMEYİ TERCİH EDERİM.!..

TEKRAR SORUYORUM, SÜPERMEN... KARARIN NEDİR?..

AZ SONRA İKİ ADAM, ZAMAN İÇİNDE YOLCULUĞA ÇIKTILAR VE 307 GÜN GERİYE GİTTİLER...

YAPTIĞIM BU HAVA KABARCIĞI ADAYA 23 AĞUSTOS GÜNÜ ÇIKTIĞIMIZDA SENİ HAVADA TUTACAK STRAT!

SENİNLE KARNIMDAN KONUŞARAK TEMAS KURACAĞIM.!..

VE AZ SONRA, GÜNEY PASİFİK ÜZERİNDEYDİLER...

ZAMANLAMA MÜKEMMEL SÜPERMEN.!.. BAK SU KIPIRDAMAYA BAŞLADI BİLE! O FELAKETTEN BİR KAÇ SANİYE ÖNCESİNE GELDİK.!..

BENİ İYİ İZLE STRAT.!..

HİÇBİR OLAYI KAÇIRMANI İSTEMİYORUM...

ACELE ET!.. GELGİT DALGASI, ADAYA YÖNELDİ BİLE...

IŞI SAÇAN BAKIŞIM, 5000 DERECEDEN DAHA YÜKSEK BİR ISI OLUŞMASINA YOL AÇIYOR...

BURADA BİR YANLIŞLIK VAR... BU IŞIDA DALGAGALARIN BUHARLAŞMASI LAZIM. AMA BİR ŞEY OLMUYOR!

SANA DAHA ÖNCE ANLATMAK İSTEDİĞİM BUYDU...

GEÇMİŞİ DEĞİŞTİRMEK İÇİN YAPILAN BİR HAREKET...

-- BAŞARISIZLIĞA MAHKUMDUR.

YİNE DE SANA İNANMIYORUM...

DEV DALGA ADAYI KAPLAMAYA BAŞLADI...

AMA HÂLÂ ÇOCUKLARIMI KURTARMAK İÇİN ZAMANIN VAR...

BEN DE BUNU YAPMAYA ÇALIŞIYORUM STRAT!.. AMA BAZEN SADECE İYİ NİYET YETERLİ OLMUYOR...

BENİ ÇOK İYİ İZLE... VE GÖRDÜKLERİNİ ANLAMAYA ÇALIŞ...

HAVA KABARCIĞININ İÇİNDEKİ STRAT, ESKİ OLAYLARI YENİDEN İZLERKEN BÜYÜK BİR ACI İÇİNDEYDİ...
KOLLARIN... KRİSTİ VE MATHEW'İN İÇİNDEN GEÇİYOR...! SANKİ BİR HAYALET GİBİSİN...!
EVET, STRAT... SEN VE BEN BU ZAMANDA VAROLMAYAN HAYALETLERİZ!
..BU YÜZDEN, NE SEN NE DE ÇOCUKLARIN BENİM VARLIĞIMI BİLE FARKETMEDİNİZ...!
BİZ ONLARI GÖRÜYORUZ... AMA ONLAR BİZİ GÖRMÜYOR...!
VE DEV DALGALAR AŞAĞIDAKİ ÜÇ KİŞİDEN İKİSİNİ YUTARKEN...
TEKRAR ÇOCUKSUZ BİR BABA OLDUM. ÇOCUKLARIMIN DENİZE SÜRÜKLENMESİNİ SEYRETMEYE DAYANAMAYACAĞIM!
ÇOK ÜZGÜNÜM STRAT! SENİ UYARMAK İSTEMİŞTİM...!
..GEÇMİŞE YAPACAĞIMIZ YOLCULUĞUN SADECE SENİN KÖTÜ ANILARINI CANLANDIRACAĞINI SÖYLEDİM!
SÜPERMEN... BENİ BURADAN GÖTÜR...!
BU 23 AĞUSTOS'U BİR DAHA HATIRLAMAK İSTEMİYORUM. GERİ DÖNELİM...
HENÜZ DEĞİL! GERİ DÖNMEDEN ÖNCE GÖRMEN GEREKEN BİR ŞEY VAR...!

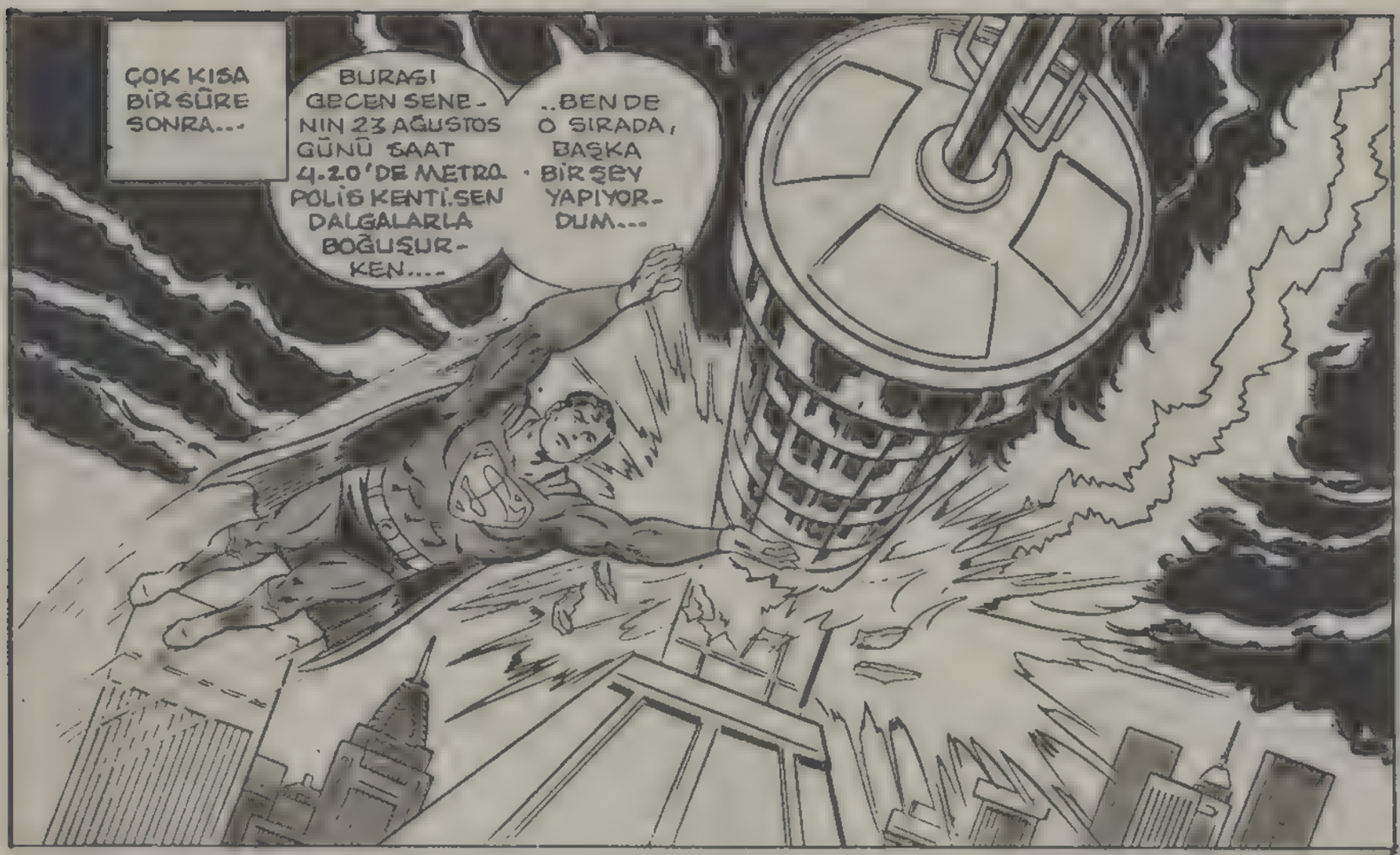
ÇOK KISA BİR SÜRE SONRA...
BURASI GEÇEN SENENİN 23 AĞUSTOS GÜNÜ SAAT 4.20'DE METROPOLİS KENTİ. SEN DALGALARLA BOĞUŞURKEN....
..BEN DE O SIRADA, BAŞKA BİR ŞEY YAPIYORDUM...

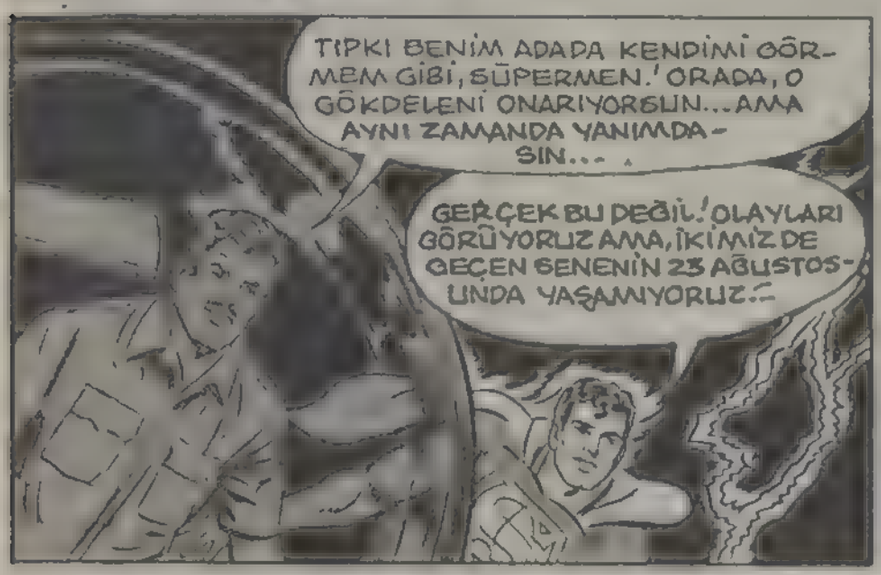
TIPKI BENİM ADADA KENDİMİ GÖRMEM GİBİ, SÜPERMEN! ORADA, O GÖKDELENİ ONARIYORSUN... AMA AYNI ZAMANDA YANIMDASIN...
GERÇEK BU DEĞİL! OLAYLARI GÖRÜYORUZ AMA, İKİMİZ DE GEÇEN SENENİN 23 AĞUSTOSUNDA YAŞAMIYORUZ!..

ZAMAN YOLCULUĞUNUN DEĞİŞMEZ BİR KANUNU BU-HİÇ KİMSE HATTA SÜPERMEN BİLE AYNI ANDA İKİ YERDE BİRDEN VAROLAMAZ...
ŞİMDİ SANA İNANDIM, SÜPERMEN..! ARTIK GEÇMİŞTEKİLERİ BIRAKIP, ŞİMDİKİ ZAMANI YAŞAMAM GEREKİYOR..!

İKİ ADAM ZAMANIN DERİNLİKLERİNDEN ÇIKIP, GÜNÜMÜZE GELDİLER...
O KÜTLE İÇİN KAYGILANMA..! YERE İNER İNMEZ, GİZLİ ŞİFREYİ KULLANIP, ONU ZARARSIZ HALE GETİRİRİM..!
BUNU SÖYLEMENE SEVİNDİM, STRAT..! AKSİ HALDE O BİLGİYİ SENİN BEYNİNDEN ALMAM GEREKECEKTİ..!

TÜM İNSANLIĞI TEHDİT ETTİM..! YİNE DE SEN, MECBUR OLMADIĞIN HALDE BENİ GEÇMİŞE GETİRDİN..!
DAVRANIŞLARIN ACIMASIZDI... ASLINDA ACI ÇEKEN BİR BABAYDIN..! GERÇEKLEŞMEYECEK BİR ŞEY İSTEDİĞİNİ GÖRMENİ İSTEDİM, START..!

AMA AZ SONRA...
AMAN TANRIM!
OLAMAZ!
BİZ BURADAN SADECE BİRKAÇ DAKİKA AYRILDIK..!. NE OLMUŞ BURADA?!
BİLMİYORUM! YALNIZ BİR KISA DEVRE AYGITLARA BU KADAR ZARAR VEREBİLİR...
TAMİR EDİLMEYECEK DURUMDALAR! HALBUKİ BU AYGITLARIN BÜTÜN KUSURLARINI GİDERDİĞİMİ SANMIŞTIM!
AYGITLARIN BOZULMASI ACABA O KÜTLE ÜZERİNDE NASIL BİR ETKİ YAPAR?..
SÜPER BAKIŞIMA GÖRE....
..KÜTLE ŞEKLİ DEĞİŞEREK BÜYÜMEYE BAŞLAMIŞ...
BURADAKİ AYGITLAR TARAFINDAN KONTROL ETMEDİKÇE, KÜTLE HERAN TEHLİKE YARATABİLİR..!
BU NE DEMEK BİLİYOR MUSUN SÜPERMEN?..
DÜNYANIN SONU YAKLAŞIYOR! BUNU NE SEN NEDE BAŞKA BİR KİMSE ENGELLEYEMEZ!.
BÖYLE OLMAYACAKTI... SADECE BLÖF YAPMIŞTIM... KİMSEYİ İNCİTMEK İSTEMEDİM..!..
TANRIM! BEN NE YAPTIM!
MASON STRAT BÜYÜK BİR VİCDAN AZABIYLA DÖVÜNÜRKEN...

..SÜPERMEN UZAYA DOĞRU YÖNELDİ... DÜNYANIN YAŞAMASININ SADECE KENDİ SÜPER GÜÇLERİNE BAĞLI OLDUĞUNU BİLMEKTEYDİ...

STRAT BELKİ DE HAKLI... DÜNYAYI YOK OLMAKTAN KURTARMAM İÇİN VAKİT ÇOK GEÇ OLABİLİR...

AMA YİNEDE DÜNYAYI VE İNSANLIĞI KURTARMAK İÇİN BİR UMUT VAR...

BUNU İÇİN SON YAPTIĞIM PLÂNIN BAŞARIYA ULAŞMASI GEREK...

BURASI ATMOSFERİN İÇİNDE BİR YER...

..SÜPER HIZIMLA DÖNERSEM, KÜTLENİN ÇEVRESİNDE BİR HAVA ANAFORU OLUŞUR...

..VE KÜTLE DÖNMEYE BAŞLAR!

SÜPERMEN ÖLDÜRÜCÜ KÜTLENİN ÇEVRESİNDE DÖNMEYE BAŞLAR!

GEÇMİŞE YAPTIĞIM YOLCULUK BAŞARISIZ OLDU. NE TUHAFTIR Kİ, ŞİMDİKİ BAŞARIMDA GELECEĞE BAĞLI.

ZAMAN İÇİNDE YOLCULUK YAPARKEN, DÜNYANIN UZAYDAKİ HAREKETİNİ DE GÖZÖNÜNE ALIP KENDİMİ AYARLAMALIYIM...

ASTRONOMİ BİLGİNLERİ UZUN ZAMAN ÖNCE DÜNYANIN GÜNEŞ ETRAFINDA DÖNDÜĞÜ GİBİ, EVRENİN İÇİNDE DE BÜYÜK BİR HIZLA HAREKET ETTİĞİNİ KEŞFETMİŞLERDİ..

AYNI HAREKETLER UZAYDAKİ DİĞER YILDIZLARDA DA GÖRÜLÜYORDU...

ZIT MADDE VE BEN ZAMANIN DERİNLİKLERİNDE İLERLİYORUZ...

..AMA BEN BİLEREK, UZAYDA YANLIŞ BİR ROTA İZLİYORUM...

BÖYLE GİDERSEK, BİRKAÇ YIL SONRA SINAGELDİĞİMİZDE....

..DÜNYA VE GÜNEŞ SİSTEMİ MİLYARLARCA KİLOMETRE UZAĞA GİTMİŞ OLACAK. VE DÜNYA KURTULACAK!

ZIT MADDE KÜTLESİ ŞİMDİ UYAYIN BU ISSIZ NOKTASINDA KİMSEYE ZARAR VERMEDEN PATLAYABİLİR.

KÜTLEDEKİ DEĞİŞİKLİĞE BAKILIRSA, PATLAMA YAKINDIR.!

İŞTE PATLADI... BU İŞİ DE TAM ZAMANINDA BAŞARDIM...

ŞİMDİ DÜNYAYA DÖNÜP BU İŞİ BİTİRMELİYİM!

ZAMAN İÇİNDE BİR YOLCULUK YAPAN SÜPERMEN, DÜNYANIN MAVİ GÖKYÜZÜNE DÖNDÜ...

DÜNYA ARTIK KURTULDUĞUNA GÖRE, DİKKATİMİ TEKRAR MASAN STRAT'A ÇEVİREBİLİRİM. ONUNLA GEÇİRMİŞE YAPTIĞIMIZ YOLCULUK SIRASINDA MÜTHİŞ...

..BİR ŞEY KEŞFETMİŞTİM. O DEV DALGA, STRAT VE ÇOCUKLARININ ÜSTÜNE GELDİĞİ ZAMAN....

..SÜPER KULAĞIMLA ÜÇ DEĞİL, SADECE BİR KALP ATIŞI DUYMUŞTUM....

..O SIRADA ÇOCUKLARI DALGALARLA BOĞUŞURKEN GÖRÜYORDUM. BU YÜZDEN ONLARIN DA KALP ATIŞINI DUYMAM GEREKİYORDU...

..X IŞININLI BAKIŞIMLA İKİZLERE BAKTIĞIMDA, İKİSİNİN DE YAPAY İNSAN OLDUĞUNU GÖRDÜM...

..BU İŞİN DAHA GARİBİ, START O GÜN ÖLEN YAPAY ÇOCUKLARIN KENDİ ÇOCUKLARI OLDUĞUNA GERÇEKTEN İNANMIŞTI...

TÜM BUNLARDAN, ÇOK ESRARENGİZ BİR DURUM ORTAYA ÇIKIYOR... STRAT'DA BİR ŞEY BİLMEDİĞİNE GÖRE, KİME BAŞVURABİLİRİM...?
BELKİ, STRAT'I O ADAYA GÖNDERENLERDEN, YANİ AMERİKAN HÜKÜMETİNDEN BİR ŞEY ÖĞRENEBİLİRİM...

BİR SÜRE ÖNCE METROPOLİS'TE DÜŞMANIM PARAZİT'İ, YAKALAMAMA YARDIM EDEN C.I.A AJANI DOSTUM KORİ RENVALD'DAN TELEFONLA RANDEVU ALDIM...
UMARIM, STRAT HAKKINDA BİR ŞEYLER ÖĞRENMİŞTİR...

TELEFONDA ANLATTIĞIN KUŞKULARIN DOĞRUYMUŞ SÜPERMEN... HÜKÜMET AJANLARI....
AMA BUNU YAPMAK İÇİN...
..BİLİMSEL BİR YÖNTEM KULLANARAK, STRAT'IN ÇOCUKLARINI YAPAYLARIYLA DEĞİŞTİRMİŞLER. STRAT'IN BUNDAN HABERİ YOKMUŞ...

EVET, SON DERECE İLERİ BİR TEKNOLOJİ GEREKİR. BUNU YAKIN ZAMANDA BULDUK...
BU ÇOK GİZLİ BİR HÜKÜMET PROJESİDİR...

HERŞEYİ TAM OLARAK ANLAMADIM...
STRAT'I İYİCE İNCELESEYDİN, ONDA ÖLDÜRÜCÜ BİR RADYASYON OLDUĞUNU FARKEDERDİN... 1979 YILINDA LABORATUARDA GEÇİRDİĞİ BİR KAZA SONUCUYDU...
..STRAT SAĞLIKLI DURUMDA. AMA BAŞKALARI İÇİN ÇOK TEHLİKELİ...

DEMEK NASA, ONU BU YÜZDEN O ADAYA GÖNDERDİ. STRAT KARANTİNA DAYDI...
DOĞRU... AMA STRAT ORAYA SADECE, ZIT MADDE KONUSUNDA ARAŞTIRMA YAPMAK İÇİN GÖNDERİLDİĞİNİ SANIYOR...
AMİRLERİM STRAT'IN DURUMUNUN, ÇALIŞMASINI ENGELLEYECEĞİNİ ANLADILAR...

"BU YÜZDEN, GEÇEN SENE, ÇOCUKLARI KRİSTİ VE MATHEV'İ YAPAYLARIYLA DEĞİŞTİRDİLER...ZARAR GÖRMEMELERİ İÇİN...

"DEV GEL-GİT DALGASI ONLARI DENİZE SÜRÜKLEDİĞİNDE, STRATIN, ÇOCUKLARININ ÖLDÜĞÜNÜ SANMASINI İSTEDİLER..."

IN MEMORIAM

ANLADIM...STRAT'IN KENDİSİNİ TAMOLARAK ÇALIŞMAYA VERMESİNİ İSTEDİLER..İKİZLERE DE BABALARININ DENİZDE ÖLDÜĞÜNÜ SÖYLEDİLER HERHALDE.

BU SENERYOYU BEN DE BEĞENMEDİM, SÜPERMEN..AMA STRAT'IN ÇALIŞMASI AMERİKANIN GELECEĞİ İÇİN SON DERECE ÖNEMLİ...

BİR SORUNUM VAR, KORİ... YA BEN İKİZLERİ, BABALARINDA BULUNAN ÖLDÜRÜCÜ RADYASYONDAN KORUYACAK BİR YÖNTEM BULURSAM?..

BAŞARIRSAN, SENİN İÇİN DEVLET BAŞKANIYLA BİLE KONUŞURUM DOSTUM!

BİR SÜRE SONRA, SÜPERMEN, PASİFİK'TEKİ ADAYA İKİZLERLE BİRLİKTE GELDİ...

SÜPERMEN DOĞRU SÖYLEMİŞ! BABAMIZ YAŞIYOR..

BİZİZ BABA, BEN VE MATHEV!

GEÇMİŞİ NASIL DEĞİŞTİREBİLDİN BİLMİYORUM, SÜPERMEN... AMA BENİ DÜNYANIN EN MUTLU İNSANI YAPTIN..

İKİZLER İÇİN YAPTIĞIM ÖZEL KORUYUCU GİYSİLER ŞİMDİLİK ZARAR GÖRMEDEN BABALARIYLA BİRLİKTE YAŞAMALARINI SAĞLAR!

BU ADADA BEN DE YALNIZLIK KALESİNDE, STRAT'I TEDAVİ EDECEK BİR YÖNTEM GELİŞTİRMEYE ÇALIŞIRIM...

SÜPERMEN'İN İŞİ, HİÇ BİTMEYECEK HERHALDE!

BU MACERANIN SONU

YAPAY YARATIKLAR!

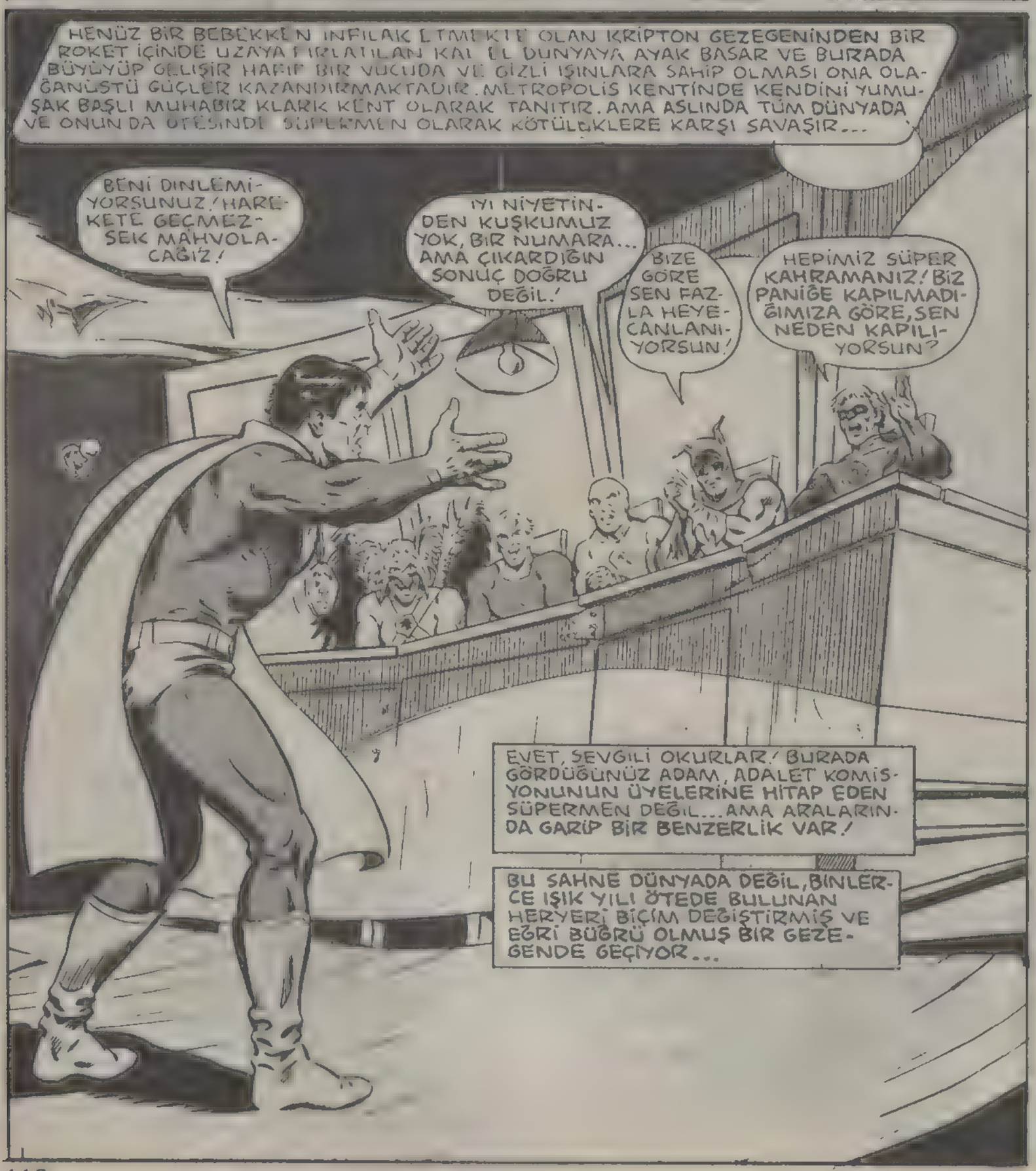

SİZE YALVARIYORUM...GERİDE KALANLARI KURTARMAK BİZİM GÖREVİMİZ!

EVET... GEZEGENDEKİ BİZAROLARIN DURUP DURURKEN PATLADIĞINI DUYUYORUZ!

AMA BUNLAR RİVAYETE BENZİYOR!

DOĞRUSU, BİZ BU OLAYLARIN ABARTILDIĞINI SANIYORUZ!

BİR NUMARALI BİZARO, GERÇEKTEN KÖTÜ BİR DURUM OLSAYDI SENİNLE BİRLİKTE HAREKET EDERDİM...TIPKI DÜNYALI SÜPERMEN VE BETMEN'İN YAPTIKLARI GİBİ!

ÇEVRENE BAK BİZARO-BETMEN! ÖNCE BİZARO-KIZIL ŞIMŞEK, ŞİMDİ DE BİZARO-SARI FENER, BİZARO-AKUMAN VE BİZARO-ŞAHİN PATLADILAR!

SIRA BİZE Mİ GELDİ YOKSA?

BANA BOŞ YERE DÜNYANIN EN BÜYÜK DETEKTİFİ DEMEMİŞLER! SÖYLEDİĞİNİ ANLADIM!

ARAŞTIRACAĞIM!

BU SORUNA TEK BAŞIMA ÇARE BULMAM GEREKİYOR!

METROPOLİSLİ BİZAROLAR KÖTÜ DURUMLARDA HEP BANA GÜVENİRLERDİ!

AMA HERHALDE ARTIK BANA GÜVENLERİNİ KAYBEDİYORLAR... ÇÜNKÜ İNSANLARIN BİRER BİRER PATLAMASINA ENGEL OLAMIYORUM!

DAHA ÖNCE YAPTIKLARIMI NE ÇABUK UNUTTULAR!

UMARIM, MOLEKÜL HABER MERKEZİ'NDEKİ ARKADAŞLARIM HALA SAĞDIR! VAKİT GEÇMEDEN ONLARI UYARMALIYIM!
UUMNS
JİMMY! PERRY! DAHA PATLAMADIĞINIZA ÇOK SEVİNDİM!
BAY WHİTE VE BEN AZ ÖNCE SENDEN SÖZEDİYORDUK, BİZARO-SÜPERMEN!
SANA DAHA ÖNCE SÖYLEDİM, OLSEN! BANA ŞEF DE
OOO! ÇOK SEVMEMEME RAĞMEN PERRY'İ ÖZLEYECEĞİM!
BANA VURDUĞUN İÇİN TEŞEKKÜRLER, SÜPERMEN! BENİ HALA SEVDİĞİNE MEMNUN OLDUM!
EN SEVDİĞİM ARKADAŞIMA VURAMAZSAM, KİME VURACAĞIM?
BİZARRO
BU NEFİS BİR YUMRUKTU, DOSTUM...
JİMMY! SEN DE Mİ?
LOİS, LANE, STEVE, MORGAN HEPSİ DAHA ÖNCE PATLADILAR! ŞİMDİ DE JİMMY! TÜM DOSTLARIMI YİTİRİYORUM!
BU ÇOK KÖTÜ!

BANA YARDIM EDECEK HİÇBİR BİZARO-KAHRAMAN KALMADIĞI İÇİN TEK BİR ÇAREM VAR!

DÜNYAYA GİDİP, BENİ VE BİZARO-LOİS'İ MEYDANA GETİREN SUPERMEN'İN KOPYA MAKİNESİNİ BULAYIM!*

MAKİNEYİ ÖDÜNÇ ALIP SÜPERMEN'İN DOSTLARININ YENİ KOPYALARINI YAPAYIM! BÖYLECE ARKADAŞLARIMA YENİDEN KAVUŞAYIM!

*BİZAROLAR YAPAY YARATIKLARDIR...GERÇEK İNSANLARIN CANSIZ KOPYALARIDIR.

DİĞER BİZAROLAR DA PATLARSA, DÜNYANIN SEKİZ KÖŞESİNİ YALNIZ DOLAŞACAĞIM!

BEN İLK BİZAROYUM AMA SON BİZARO OLMAK İSTEMİYORUM!

AMA BİZARO-SÜPERMEN UZAYA DOĞRU UÇARKEN...

...İZLENDİĞİNİN FARKINDA DEĞİLDİR...

...BİR HAYALETE BENZEYEN BU GARİP YARATIK DAHA ÖNCE BİRÇOK BİZARONUN ÖLÜMÜNE NEDEN OLMUŞTUR...

...VE ŞİMDİ DE ASIL AVININ PEŞİNDEDİR!

ŞİMDİ DİKKATİMİZİ DAHA YAKINDAN TANIDIĞIMIZ BİR DÜNYAYA ÇEVİRELİM...

METROPOLİS KENTİNDEKİ GALAKSİ HABER MERKEZİNDE...

JAMES OLSEN, SENİ GENÇ ARKADAŞIMIZ DWIGHT DECKER'LE TANIŞTIRAYIM! OKUDUĞU OKULDAKİ GAZETECİLİK KULÜBÜNÜN BİR ÜYESİ! BURAYA BİZİM ÇALIŞMALARIMIZI GÖRMEYE GELMİŞ!

BAY OLSEN DAILY PLANET GAZETESİNE MEMUR OLARAK GİRDİ... AMA ŞİMDİ BURADAKİ EN BÜYÜK ÜÇ GAZETECİDEN BİRİ!*

AMA ÜÇÜNÜN İÇİNDEN EN KÖTÜSÜ HERHALDE!

*DİĞER İKİ BÜYÜK GAZETECİ DE LOIS LANE VE KLARK KENT'TİR.

BELKİ HAKLISIN, DWIGHT! BEN KLARK VE LOIS KADAR ESKİ DEĞİLİM, AMA GÖZÜM YİNE DE YÜKSEKLERDE!

OLABİLİR! HEY, ŞURADAKİ LANA LANG DEĞİL Mİ?

ÖHÖ, ŞEY, LANA, BİR DAKİKA! SENİ BİRİYLE TANIŞTIRMAK İSTİYORUM!

SANA BİR NASİHAT VEREYİM, DWIGHT... LANA'YA DAHA NAZİK DAVRAN!

OLUR, BAY EDGE!

ÇOK MEMNUN OLDUM, BAYAN LANG! BEN SİZİN ALTI HABERLERİNİZİ DİNLEMEDEN YEMEĞE OTURMAM!

NE HOŞ ÇOCUK! HANGİ MESLEĞİ SEÇERSEN SEÇ, BAŞARILI OLACAĞINDAN EMİNİM, DELİKANLI!

ÇOK İYİYDİN, DWIGHT!

BABAMIN HEP SÖYLEDİĞİ GİBİ, LANA LANG KLAS BİR KADIN! AMA TELEVİZYONDAKİNDEN DAHA YAŞLI GÖRÜNÜYOR!

BİRKAÇ KAT AŞAĞIDA, DWIGHT İLE MORGAN EDGE BAŞKA BİR TANIDIK YÜZLE KARŞILAŞIRLAR...

SPOR MUHABİRİMİZ STEVE LOMBARD'I TANIYORSUN HERHALDE! STEVE, BU DWIGHT DECKER!

SELAM, DELİKANLI!

BABAM SİZİN HAYRANINIZ, BAY LOMBARD! AMA GEÇEN SEZONA GÖRE ON KİLO FAZLANIZ OLDUĞUNU SÖYLÜYOR!

ŞEY, FAZLALIĞIM YEDİ KİLO!

BENCE IZ KİLO, LOMBARD!

...O SIRADA KORİDORUN BİRAZ İLERİSİNDE, GALAKSİ HABER MERKEZİ'NİN BAŞKA BİR ASI ODASINDAN ÇIKAR...

CLARK KENT

...ÇEVREYE GÖRÜNMEMEYE HER ZAMANKİNDEN FAZLA DİKKAT ETMEKTEDİR...

HEY, SU O DEĞİL Mİ? TABİİ, BU KLARK KENT'İN TA KENDİSİ!

VAY CANINA! GENÇ, SAĞLIKLI BİR AMERİKALI ÇOCUK ESKİ OYUNCU VE ŞİMDİKİ ÜNLÜ TELEVİZYON SPOR MUHABİRİ BÜYÜK STEV'E BOŞVERİP...

...KLARK'IN PEŞİNDEN KOŞUYOR!

BAY KENT... SİZİNLE KONUŞMAM GEREK!

YAVAŞ OL, DWIGHT, HEYECANLANMA! KLARK KENT TELEVİZYONDA GÖRÜNDÜĞÜ KADAR İLGİNÇ BİRİ DEĞİLDİR! İYİ TANIRIM!

BELKİ... AMA BEN YİNE DE ONU GÖRMEK İSTİYORUM!

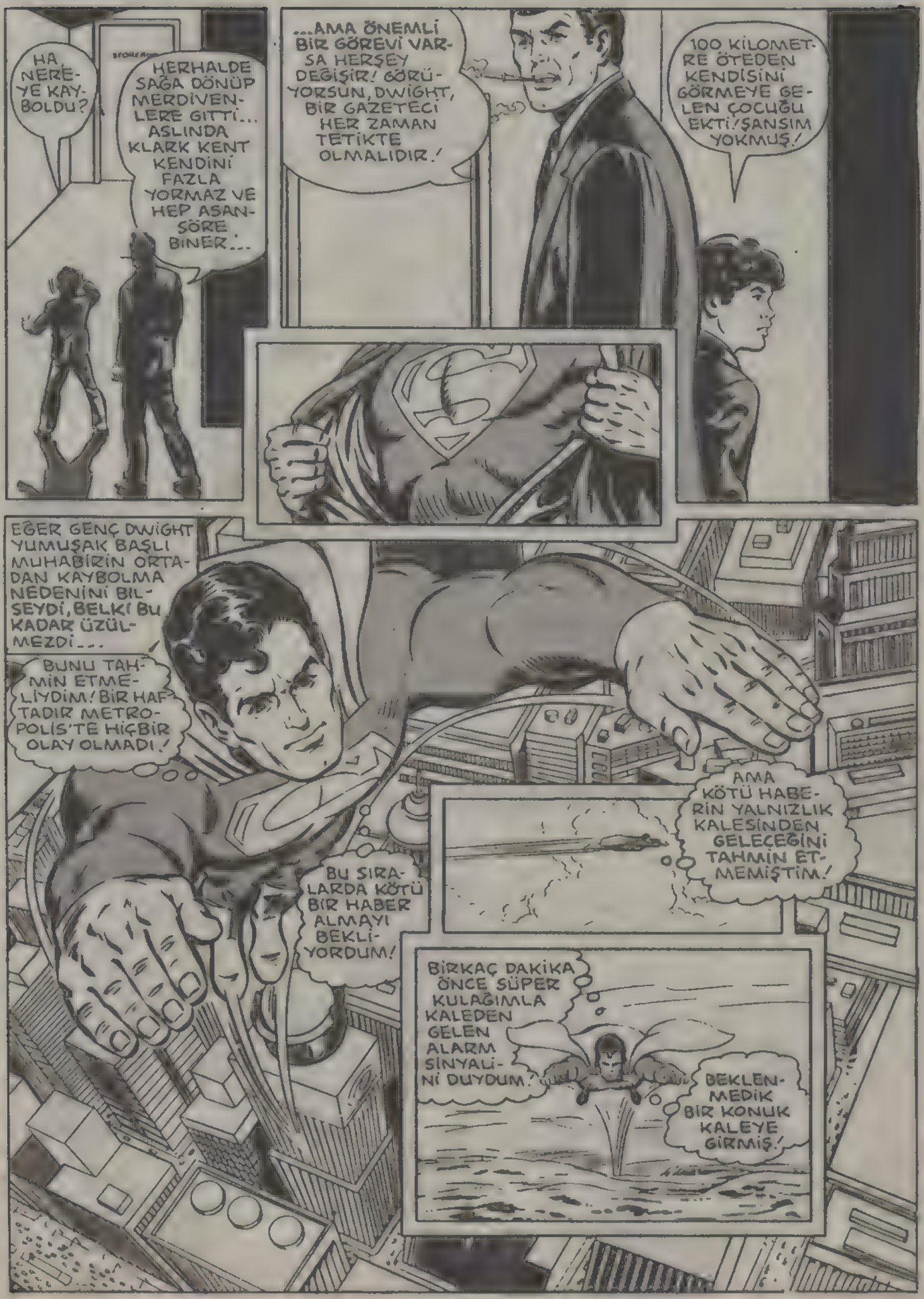
HA, NEREYE KAYBOLDU?
HERHALDE SAĞA DÖNÜP MERDİVENLERE GİTTİ... ASLINDA KLARK KENT KENDİNİ FAZLA YORMAZ VE HEP ASANSÖRE BİNER...
...AMA ÖNEMLİ BİR GÖREVİ VARSA HERŞEY DEĞİŞİR! GÖRÜYORSUN, DWİGHT, BİR GAZETECİ HER ZAMAN TETİKTE OLMALIDIR.'
100 KİLOMETRE ÖTEDEN KENDİSİNİ GÖRMEYE GELEN ÇOCUĞU EKTİ! ŞANSIM YOKMUŞ!
EĞER GENÇ DWİGHT YUMUŞAK BAŞLI MUHABİRİN ORTADAN KAYBOLMA NEDENİNİ BİLSEYDİ, BELKİ BU KADAR ÜZÜLMEZDİ...
BUNU TAHMİN ETMELİYDİM! BİR HAFTADIR METROPOLİS'TE HİÇBİR OLAY OLMADI!
BU SIRALARDA KÖTÜ BİR HABER ALMAYI BEKLİYORDUM!
AMA KÖTÜ HABERİN YALNIZLIK KALESİNDEN GELECEĞİNİ TAHMİN ETMEMİŞTİM!
BİRKAÇ DAKİKA ÖNCE SÜPER KULAĞIMLA KALEDEN GELEN ALARM SİNYALİNİ DUYDUM!
BEKLENMEDİK BİR KONUK KALEYE GİRMİŞ!

SÜPER BAKIŞIMLA BURADAN FAZLA BIRŞEY GÖREMİYORUM...
...ORTADA SADECE ESRARENGİZ KONUĞUN KALEYE GİRERKEN AÇTIĞI ŞU DELİK VAR!
İÇERİ GİREN KİŞİNİN ÇOK GÜÇLÜ BİRİ OLDUĞU ANLAŞILIYOR!
SÜPERMEN'İ KALENİN İÇİNDE DAHA BÜYÜK BİR SÜRPRİZ BEKLEMEKTEDİR
AMAN TANRIM! EN KÜÇÜK BİR SORUN ÇIKSA BİLE, ROBOTLARIM SÜPER GÜÇLERİYLE KALEYİ KORUMAYA ÇALIŞIRLAR!
AMA ORTALIK ARENAYA DÖNMÜŞ! DEMEK Kİ ROBOT MUHAFIZLARIMIN KARŞISINA ONLARDAN DAHA GÜÇLÜ BİRİ ÇIKMIŞ!
ROBOTLARI BU HALE GETİREBİLECEK DÜŞMANLARIMIN SAYISI BİR ELİN PARMAKLARI KADAR AZDIR...
...VE BUNLARDAN HERHANGİ BİRİ KALEYE GİRMİŞSE BAŞIM DERTTE DEMEKTİR!
DEĞER VERDİĞİM HERŞEY BU KALEDE SAKLI!

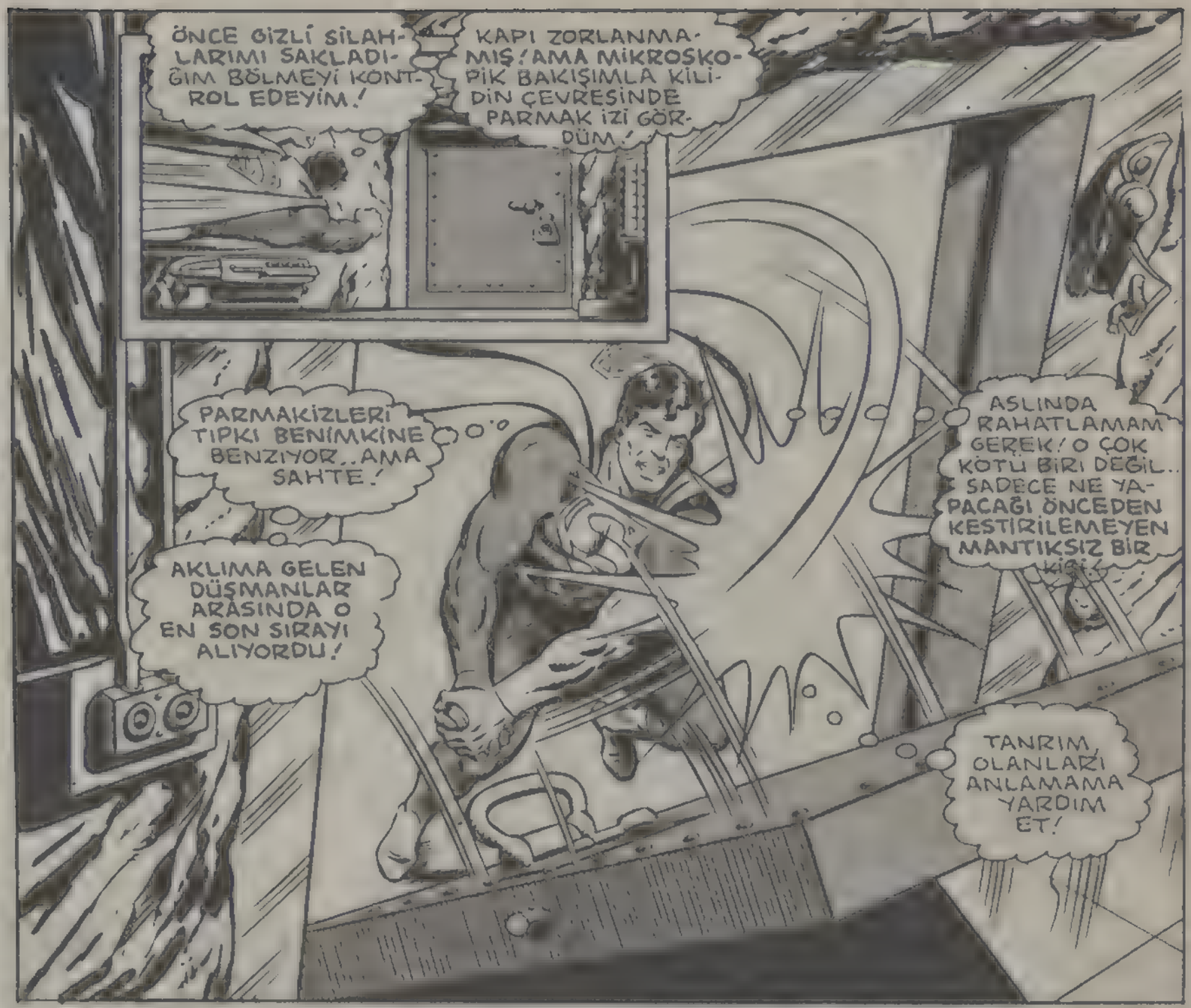
ÖNCE GİZLİ SİLAHLARIMI SAKLADIĞIM BÖLMEYİ KONTROL EDEYİM!
KAPI ZORLANMAMIŞ! AMA MİKROSKOPİK BAKIŞIMLA KİLİDİN ÇEVRESİNDE PARMAK İZİ GÖRDÜM!
PARMAKİZLERİ TIPKI BENİMKİNE BENZİYOR..AMA SAHTE!
ASLINDA RAHATLAMAM GEREK! O ÇOK KÖTÜ BİRİ DEĞİL.. SADECE NE YAPACAĞI ÖNCEDEN KESTİRİLEMEYEN MANTIKSIZ BİR KİŞİ!
AKLIMA GELEN DÜŞMANLAR ARASINDA O EN SON SIRAYI ALIYORDU!
TANRIM, OLANLARI ANLAMAMA YARDIM ET!

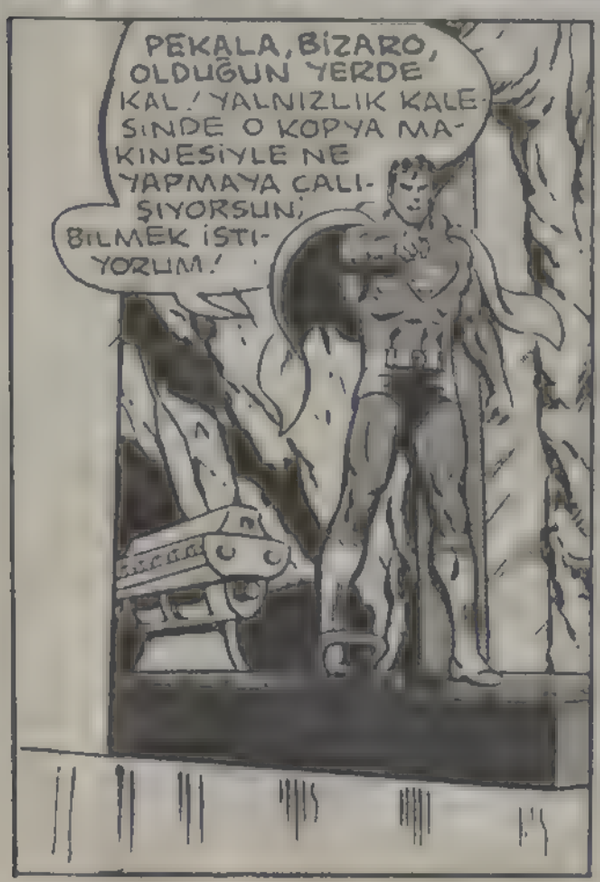
PEKALA, BİZARO, OLDUĞUN YERDE KAL! YALNIZLIK KALESİNDE O KOPYA MAKİNESİYLE NE YAPMAYA ÇALIŞIYORSUN; BİLMEK İSTİYORUM!

DOSTUM SÜPERMEN'DEN İYİLİK DİLENMEK İSTEMEDİM.. BU YÜZDEN KALEYE GİRİP AYGITI ÇALDIM!
ONU HEMEN BİZARO DÜNYASINA GÖTÜRÜP, GERİDE KALAN BİZAROLARIN KOPYASINI ÇIKARMAM GEREK!
SÖZLERİNİ BİRAZ DAHA AÇAR MISIN?

SÜPERMEN'IN KOPYASI, ÇELİK ADAM'A DÜNYASINDA OLANLARI ANLATIR...
...İLK BİZARO BEN OLDUĞUM İÇİN, IRKIMI KURTARMAK BANA DÜŞER!
ÖZÜR DİLERİM, BİZARO!

BELKİ AYNI ŞEKİLDE DÜŞÜNMÜYORUZ, SÜPERMEN, AMA DOSTUM OLMAK İSTEDİĞİNİ BİLİYORUM!

BEN DE SENİN DOSTUN OLMAK İSTİYORUM, AMA NEDENSE BAZEN TARTIŞIYORUZ!

ŞEY... HAKLISIN HERHALDE! AMA BEN BURAYA SENİNLE DÖĞÜŞMEK İÇİN GELMEDİM! SİZ BİZAROLAR BİLİNMEZ BİR DÜŞMANA KARŞI KOYAMIYORSANIZ, BÜYÜK BİR SORUNUNUZ VAR DEMEKTİR...

...KOPYA MAKİNESİNİ GÖTÜRÜP YENİ BİZAROLAR YAPMAK DA IRKINI KURTARMAYA YETMEZ!

ÖNCE DÜŞMANINIZI ELE GEÇİRMENİZ GEREKİR!

HAKLISIN! NE YAPMAMIZI ÖNERİYORSUN?

BİRLİKTE HAREKET EDELİM! BELKİ BU ŞEKİLDE BİZAROLARI ÖLDÜREN KİŞİYİ YAKALAYABİLİRİZ!

O ZAMAN DA NE YAPMAMIZ GEREKTİĞİNE KARAR VERİRİZ!

TAMAM, SÜPERMEN, ANLAŞTIK! İŞE NEREDEN BAŞLAYACAĞIZ?

BURAYA GELDİĞİN YOLU AYNEN İZLEYEREK GERİ DÖN! SEN İLK BİZARO OLDUĞUN İÇİN, DÜŞMAN SENİ ÖLDÜRMEDEN RAHAT ETMEYECEKTİR!

DÜŞMAN ŞU ANDA UZAYDA SENİ BEKLİYORDUR! ŞANSIMIZ VARSA SENİN GEZEGENİNE GİDERKEN YOLDA ONA RASTLARIZ!

O HALDE NE BEKLİYORUZ?

NE OLDU?

KENDİMİ ZAYIF HİSSEDİYORUM! HİÇ...BÖYLE...OLMAMIŞTIM!

AMAN TANRIM! ŞU ŞEYİN NE OLDUĞUNU BİLMİYORUM, AMA SENİN BAŞINA DERT AÇAN ŞEY OLDUĞUNDAN EMİNİM!

UHHH! BAŞIM DÖNÜYOR!

ÇOK GARİP! O YARATIĞIN BİR GÖRÜNMESİYLE BİLE, BİZARO KENDİNDEN GEÇTİ.....

...TIPKI KRİPTONİTİN BENİ ZAYIF DÜŞÜRMESİ GİBİ!

EĞER O YARATTIĞIN DAHA FAZLA YAKLAŞMASINA ENGEL OLMAZSAM, BU BİZARO DA...

....DİĞERLERİ GİBİ YOKOLUR!

ÇELİK ADAM KENDİ GÜVENLİĞİNİ DÜŞÜNMEDEN HAREKETE GEÇER...

KUSURA BAKMA, DOSTUM! KENDİ İYİLİĞİN İÇİN SENİ DIŞARI FIRLATIYORUM! HERŞEY BİTİNCE BANA TEŞEKKÜR EDECEKSİN!

UHH...ÇOK GÜÇSÜZ OLMAMA RAĞMEN, SÜPERMEN BANA YARDIM EDİYOR! DEMEK Kİ HALA DOSTUM!

O SIRADA, YALNIZLIK KALESİ'NİN İÇİNDE GARİP BİR DÖĞÜŞ DEVAM ETMEKTEDİR...

İNANILIR GİBİ DEĞİL! BU YARATIK BENİ YUTMAK İSTİYOR GALİBA!

ACABA BİZAROLARI YİYECEK OLARAK GÖRDÜĞÜ İÇİN Mİ ONLARA SALDIRIYOR?

BU ŞEKİLDE BİR SIKMAYA YAPAY SÜPERMEN DAYANAMAZDI...

...AMA GERÇEK SÜPERMEN BUNDAN ETKİLENMEZ BİLE!

BU GARİP YARATIK DAHA ÖNCE HİÇ GERÇEK BİR SÜPER ADAMI YEMEYE KALKIŞMAMIŞ HERHALDE!

BENİ HAZMETMESİ ÇOK ZOR OLURDU!

YİNE DE HİÇ TANIMADIĞIM YABANCI BİR YARATIKLA ÇARPIŞMAK BENİM İÇİN ÇOK TEHLİKELİ!

ONUNLA SADECE TAHMİNLERİME DAYANARAK DÖĞÜŞEBİLİRİM...

...ELİMDEN BAŞKA ŞEY GELMEZ!

BİZARO KENDİNE GELMEYE BAŞLAMIŞ!

HER NE PAHASINA OLURSA OLSUN, SENİ O CANAVARDAN KORUMAM GEREK! SENİ BİRKAÇ IŞIK YILI UZAKTAN BURAYA KADAR TAKİP ETTİ...

...BU DA GÖSTERİYOR Kİ SENİ YOKETMEYE KARARLI! SENİN İLK BİZARO OLDUĞUNU ÖĞRENMİŞSE, EN GÜÇLÜ BİZARO OLDUĞUNU DA BİLİYORDUR!

SÖYLEDİKLERİN... DOĞRU GALİBA!

AMA BEN KAÇMAYACAĞIM! SENİNLE BİRLİKTE SAVAŞACAĞIM!

BİZARO, BENİ DİNLE! O GARİP YARATIK KOLLARIYLA SENİ SARMADIKÇA, ONA KARŞI BİRLİKTE DÖĞÜŞEBİLİRİZ..

AMAN TANRIM! ÇOK GEÇ KALDIK GALİBA!

SEN ELİNDEN..

...GELENİ...

...YAP!

GÖRÜNÜŞE GÖRE, GARİP YARATIK YALNIZLIK KALESİNDEYKEN BİLE BİZARO'YU ETKİLEDİ!

DEMEK Kİ AVINA DOKUNMASI GEREKMİYOR! ONU UZAKTAN ETKİLEYİP DAHA SONRA MİDESİNE İNDİREBİLİYOR!

İŞTE ZAVALLI BİZARO GİDİYOR... YAPAY VÜCUDU PARÇALANDI VE UÇAN BİR ENERJİ ŞEKLİNE DÖNÜŞTÜ!

HAYALET YARATIK TÜM GALAKSİYİ KATEDİP "SON YEMEĞİNİ" YEMEK İÇİN BURAYA GELMİŞ!

AMA NEDEN?

SÜPERMEN X IŞINLI BAKIŞIYLA KALENİN DUVARINDAN İÇERİ BAKTIĞINDA SORUSUNUN CEVABINI ÖĞRENİR..

TABİİ! BÖYLE BİRŞEYİ TAHMİN ETMELİYDİM!

DAHA ÖNCE GÖRDÜĞÜM GARİP YARATIK BİR DEĞİŞİM SÜRECİNDEYMİŞ... TIPKI TIRTILIN KELEBEK OLMASI GİBİ!

BİZAROLARI YİYEREK VÜCUDUNDA ENERJİ BİRİKTİRİYORMUŞ... AMA EN GÜÇLÜ BİZAROYU YEMEDEN GELİŞMESİNİ TAMAMLAYAMAYACAĞINI ANLAMIŞ!

GÖKYÜZÜNE DOĞRU GİDİYOR! BENİ FARKETMEDİ BİLE!

BENİ GÖRMESİ İÇİN BİRŞEYLER YAPAYIM!

AMA ÇELİK ADAM HEDEFİNE YAKLAŞINCA...

OOOOFF! BUNU BEKLİYORDUM.!

GARİP YARATIK SON ŞEKLİNİ ALDIĞI İÇİN, SÜPERMEN'İ BİLE SENDELETECEK GÜCE KAVUŞMUŞ!

AMA SÜPERMEN'İN BİR HUYU VARDIR...

...BENDE KRİPTONLU İNADI OLDUĞU İÇİN, KOLAY KOLAY PES ETMEM.!

SÜPER BAKIŞIMA GÖRE, GARİP YARATIK SON HIZLA BİZAROLARIN DÜNYASINA DOĞRU GİDİYOR!

HERHALDE SON KALAN BİZAROLARI DA MİDESİNE İNDİRMEYİ DÜŞÜNÜYOR!

ASLINDA BU BİZAROLAR YAPAY VE CANSIZ, AMA YİNE DE BİRŞEYLER YAPMAM GEREK!

BU VAHŞİ YARATIĞIN TÜM BİR BİZARO IRKINI YOKETMESİNE SEYİRCİ KALAMAM!

BİR TEK BİZARO BİLE KALSA, ONU KURTARMAK İÇİN ELİMDEN GELENİ YAPMALIYIM!

TÜM HAYATIMI BANA İHTİYACI OLAN MAZLUM YARATIKLARI KORUMAK İÇİN HARCADIM! HERKESE YARDIM ETMEYİ BİR GÖREV SAYIYORUM!

YILDIZLAR ARASINDAKİ YOLCULUK GALAKSİDE BULUNAN KÜP ŞEKLİNDEKİ TEK GEZEGENE KADAR DEVAM EDER

OO, HAYIR! EĞER TELESKOPİK BAKIŞIM BENİ ALDATMIYORSA...

...DURUM HİÇ DE İYİ DEĞİL!

BEN DÜNYADA BİZARO-SÜPERMEN VE O GARİP YARATIKLA UĞRAŞIRKEN...

...BURADA ÇOK DAHA KÖTÜ ŞEYLER OLMUŞ!

BU BİR İSTİLA FİLOSUNA BENZİYOR...

DAHA ÖNCE HİÇ GÖRMEDİĞİM CANLI YARATIKLARDAN OLUŞAN BİR İSTİLA FİLOSU!

KÖTÜMSER OLMAK İSTEMEM... AMA GALİBA BU KENTTE...
...HİÇBİR BİZARO KALMAMIŞ!
KÖTÜ OLAYLAR ÜSTÜSTE GELİYOR. ACABA BU GEZEGEN AYNI ANDA İKİ FARKLI YARATIĞIN İSTİLASINA MI UĞRAMIŞ?
BURAYA GELMEME NEDEN OLAN O ÇIRKİN YARATIĞA NE OLDU ACABA?
SÜPERMEN'İN SORUSUNA YANIT OLURCASINA, GÖKYÜZÜ BİRDEN SAVAŞ ALANINA DÖNER...
AMAN TANRIM! BİZAROLARI YİYEN YARATIK İSTİLACILARA SALDIRIYOR!
NE YAPACAĞIMI TAM OLARAK BİLEMİYORUM...
...AMA BİR ŞEYDEN EMİNİM. GARİP YARATIĞIN İLK SALDIRISI ETKİLİYDİ...
...AMA RAKİPLERİ ÇOK KALABALIK! ŞİMDİ İSTİLACILAR KARŞI SALDIRIYA GEÇİYOR!

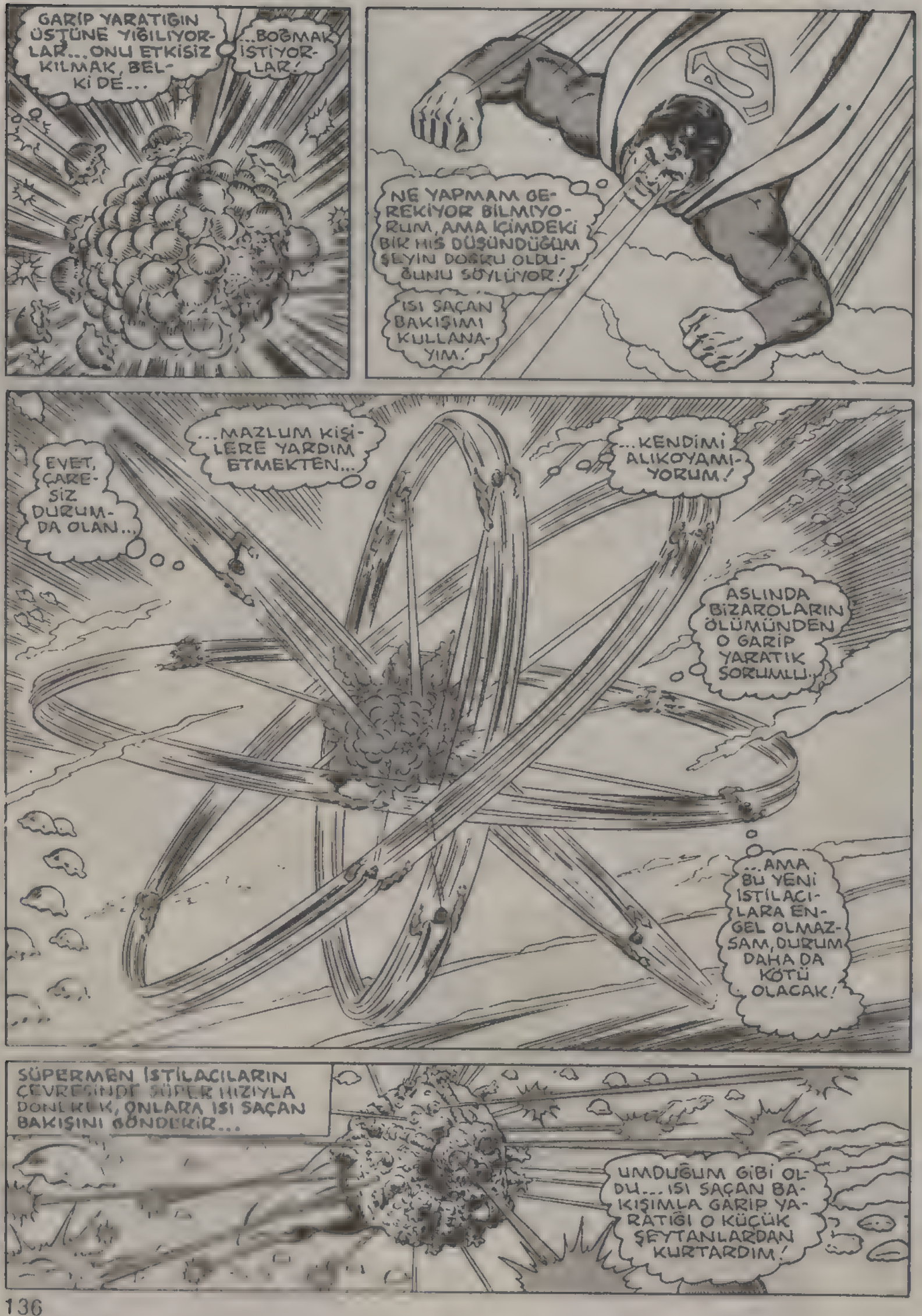
GARİP YARATIĞIN ÜSTÜNE YIĞILIYORLAR...ONU ETKİSİZ KILMAK, BELKİ DE...
...BOĞMAK İSTİYORLAR!
NE YAPMAM GEREKİYOR BİLMİYORUM, AMA İÇİMDEKİ BİR HİS DÜŞÜNDÜĞÜM ŞEYİN DOĞRU OLDUĞUNU SÖYLÜYOR!
ISI SAÇAN BAKIŞIMI KULLANAYIM!
EVET, ÇARESİZ DURUMDA OLAN...
...MAZLUM KİŞİLERE YARDIM ETMEKTEN...
...KENDİMİ ALIKOYAMIYORUM!
ASLINDA BİZAROLARIN ÖLÜMÜNDEN O GARİP YARATIK SORUMLU.
...AMA BU YENİ İSTİLACILARA ENGEL OLMAZSAM, DURUM DAHA DA KÖTÜ OLACAK!
SÜPERMEN İSTİLACILARIN ÇEVRESİNDE SÜPER HIZIYLA DÖNERKEN, ONLARA ISI SAÇAN BAKIŞINI GÖNDERİR...
UMDUĞUM GİBİ OLDU... ISI SAÇAN BAKIŞIMLA GARİP YARATIĞI O KÜÇÜK ŞEYTANLARDAN KURTARDIM!

KİMİN YANINDA OLDUĞUMU ANLAYINCA, İSTİLACILAR BANA SALDIRMAYA BAŞLADILAR!
AMA HATA YAPIYORLAR!
BÜYÜK BİR HATA!
AZ SONRA SAVAŞIN SEYRİ TAMAMEN DEĞİŞİR...
İSTİLACILARIN ÇOĞU ÖLDÜ! GERİ KALANLAR DA KAÇMAYA BAŞLIYOR!
ÇOK KISA BİR SÜRE SONRA...
İŞTE GİDİYORLAR... UZAYDA BİR YERDE YARALARINI SARIP SALDIRACAK BAŞKA BİR GEZEGEN ARAYACAKLAR!
AMA BUNUN GİBİ BAŞKA BİR GEZEGEN BULABİLECEKLERİNİ SANMAM...
BU GARİP SES NE?
OOOHH! İSTİLACILARIN GİTTİĞİNE ÖYLE SEVİNMİŞTİM Kİ...
...YAPTIKLARI ZARARI FARKEDEMEDİM BİLE!

GARİP YARATIK ÇEVREYE BİR ENERJİ DALGASI YAYIYOR... ACI ÇEKTİĞİNİ BİLİYORUM, AMA YARDIM...
---EDEMİYORUM!
KA-SPLATZZZ!!
GARİP YARATIK CAN ÇEKİŞEREK ÖLÜRKEN, YAPAY YARATIKLAR TEKRAR HAYAT BULURLAR...
ŞİMDİ ANLADIM! GARİP YARATIĞIN PATLAMASI BİR DEĞİŞİME NEDEN OLDU!
ONUN YEDİĞİ BİZAROLARIN MOLEKÜLLERİ O ÖLÜNCE TEKRAR BİRLEŞTİ VE BİZAROLAR ESKİ HALLERİNE DÖNDÜLER!
BURADA NELER OLUYOR BİR TÜRLÜ ÇIKARTAMIYORUM...
İŞTE GELDİM, DOSTUM!
1 NUMARALI BİZARO, İYİ MİSİN?
TABİİ İYİYİM, SÜPERMEN! GEL SANA BAŞIMIZDAN GEÇEN HERŞEYİ ANLATAYIM!

BİR BİZARO-LUTHOR!
SAKİN OL, SÜPERMEN! LUTHOR'UN SENİN DÜŞMANIN OLDUĞUNU BİLİYORUM... AMA BİZİM LUTHOR'UMUZ BİR KAHRAMAN!
DOĞRU..
...BEN BİLGİMİ BİZAROLARIN İYİLİĞİ İÇİN KULLANIYORUM! BU YÜZDEN BİZAROLARI YİYEN YARATIĞI YAPTIM!
ONU SEN Mİ YAPTIN? AMA NİÇİN?
BİRKAÇ GÜN ÖNCE, UZAYI GÖZLERKEN KORKUNÇ BİRŞEY KEŞFETTİM!
BU YARATIKLAR DÜNYAMIZA DOĞRU GELİYORLAR... ANLADIĞIM KADARIYLA BİZİ YOKETMEK İSTİYORLAR!
"İŞİN DAHA DA KÖTÜSÜ, ONLARA KARŞI KOYACAK GÜCÜMÜZ OLMADIĞINI ANLADIM!
"BU YÜZDEN BİR ÇARE ARAMAYA KOYULDUM!
"VE İÇİMİZDEKİ BİZAROLARIN ÇOĞUNU GEÇİCİ OLARAK BAMBAŞKA BİR YARATIK HALİNE SOKMAYA KARAR VERDİM!
"PLANIMI ÖNCE KENDİ ÜZERİMDE DENEDİM!
UMARIM YAPTIĞIM HESAPLAR DOĞRUDUR.. YOKSA BİR DAHA ESKİ HALİME DÖNEMEM!

"ŞANSIM VARMIŞ Kİ AYGIT TAM İSTEDİĞİM GİBİ ÇALIŞTI...

MÜKEMMEL. HAYALET HALİNE GELDİĞİME GÖRE, ARTIK DİĞER BİZAROLARI YİYEBİLİRİM!

BÖYLECE BİRÇOK BİZARO BİRARAYA GELİNCE, TEK BİR YARATIK OLACAĞIZ VE İSTİLACILARA KARŞI KOYABİLECEĞİZ!

"PLANIMI ANLATACAK VAKTİM OLMADIĞI İÇİN, 1 NUMARALI BİZARO BENİM DİĞER BİZAROLARI YOKETTİĞİMİ SANDI!

"BEN BİZARO-LUTHOR'UM, HİÇBİR ZAMAN KÖTÜLÜK YAPMAM!

AMA SEN GELDİĞİN İÇİN ŞANSLI SAYILIRIZ, SÜPERMEN... SENİN YARDIMIN OLMASAYDI O YARATIKLAR BİZİ YENİP YOKEDEBİLİRLERDİ!

ONA BU YÜZDEN SÜPERMEN DİYORLAR! BEN DE ONUN KOPYASI OLMAKTAN MUTLUYUM!

İZİN VER DE ELİNİ SIKAYIM, BİZARO LUTHOR! SEN GERÇEK BİR KAHRAMANSIN! HEPİMİZ SANA ÇOK ŞEY BORÇLUYUZ!

KEŞKE BENİM DÜNYAMDAKİ LUTHOR DA SENİN GİBİ OLSAYDI!

BU BİZAROLARDAN HOŞLANMAYA BAŞLADIM! AMA ARTIK YOLA KOYULMAM GEREK...

HOŞÇAKALIN, ARKADAŞLAR! KENDİ DÜNYAMA DÖNMELİYİM!

İŞTE GİDİYOR...

...O BİZAROLARIN EN BÜYÜK DOSTU! BİRGÜN TEKRAR ZİYARETİNE GELECEĞİM, SÜPERMEN!

BU MACERANIN SONU

DELİNİN KÖLESİ

BURASI ÖLÜM ODASI. ORTALIĞA SOĞUK VE KORKUNÇ BİR SES YAYILIYOR...

HIÇBİR ŞEY ANLAMIYORUM YÜCE MOSPOR! BU YAYILAN GAZLAR DA NE OLUYOR?

TANRISAL BİR DUMAN BU! TÜM HUZURSUZLUKLARIN BİR ANDA YOK OLACAK..!

SS

SSSS

SSS-SS

HAYDİ LUİZ! HER KAPININ ARDINDA HUZURLU BİR ÖLÜM SENİ BEKLİYOR. BİRİSİNİ SEÇ.!

I

II

III

MEMNUNİYETLE!

ÖLÜM

ÖLÜM

İÇ NUMARALI KAPIYI SEÇTİM.... BENİM İÇİN TEK ÇÖZÜM BU!

III

AMA İMKANSIZ BU! LUİZ LEYN NASIL OLUR DA KENDİ AYAĞIYLA ÖLÜME KOŞAR..?

IŞTE! BÖYLECE, ÇOK DAHA GÜZEL BİR DÜNYAYA GELDİN!..

EVET SEVGİLİ OKURLAR! BU ALEVLER GERÇEK... BU DA GERÇEK LUİZ LEYN! OLAY, TAMAMEN DOĞRU...

BİRKAÇ GÜN GERİ DÖNÜP, MÜDÜR MORGIN EDGE'NİN BÜROSUNA GİRELİM...

NİKİ BELM, FRANÇİS MART VE ARTUR MUNÇ, METROPOLİS'İN ZENGİN SİMALARI.!.

ÜÇÜ DE KISA BİR SÜRE ÖNCE ÖLDÜLER!

IŞIK TEKRAR YANDIĞINDA, KLARK KENT VE LUİZ LEYN ODADAYDILAR...

BU HİÇ DE GARİP DEĞİL Kİ... İSTER MİLYONER OLSUN, İSTER BEŞPARASIZ, ÜLKEDE HER GÜN BİNLERCE KİŞİ ÖLÜYOR.!.

SABIRLI OL KLARK! BELKİ SÖYLEYECEĞİ BAŞKA ŞEYLER VARDIR.

DOĞRU BAYAN LEYN!..

ÜÇ MİLYONER DE, ÖLÜMLERİNDEN KISA SÜRE ÖNCE YANGU KÜLTÜRÜNE DAHİL OLMUŞLARDI.!.

BU DİNİ BİR KÜLTÜR DEĞİL, DOĞU KAYNAKLI BİR FELSEFEDİR. YANGULAR DÜNYAYI MAĞARA GİBİ GÖRÜRLER!

DAHA İYİ BİR YAŞAMA KAVUŞMANIN TEK YOLU ÖLÜMDÜR.

YANGULAR, ÖLDÜKLERİNDE İLAHİ HUZURU BULACAKLARINA İNANIRLAR!

FİYUU! GERÇEKTEN ÇOK DELİCE BİR FELSEFE!

BU KADAR DA DEĞİL.!.

BU ADAM "ABU MOSDOR" METROPOLİS'TEKİ YANGULAR'IN BAŞI...

ÖLÜMLERİNDEN KISA BİR ŞÜRE ÖNCE BU ÜÇ MİLYONER TÜM VARLIKLARINI MOSDOR'A BIRAKTILAR.!.

YANGI ÖĞRETİSİ, İNSANLARI HİNT KÜLTÜRÜ'NE GÖTÜRMEKTEDİR...

AMA BEN, BUNUN ARDINDA BAŞKA AMAÇLAR OLDUĞUNU SANIYORUM!

..ACIMASIZ AMAÇLAR!

YANİ MOSDOR'UN KUTSAL BİR VARLIK OLDUĞUNA İNANIYOR MUSUN?

KESİNLİKLE....

..İNANMIYORUM. HELE ŞU ÜÇ ZAVALLIYI ÖLÜME SÜRÜKLEDİĞİNE BAKILIRSA ONUN CANİ OLDUĞU ORTAYA ÇIKAR!

BU YÜZDEN, GERÇEKLERİ MEYDANA ÇIKARMAK BİZE DÜŞÜYOR!

BU GÖREVİ BEN İSTİYORUM, BAY EDGE!.. ŞU KOMİK KÜLTÜRÜ ÇOK MERAK ETTİM DOĞRUSU!..

YOO! GÖREVİ BEN ALACAĞIM! BU BİR KADIN İÇİN ÇOK TEHLİKELİ BİR İŞ...

UNUTMA KLARK. SENDEN HER ZAMAN RİCADA BULUNMAM...

BENCE BU İŞİ KADIN OLDUĞU İÇİN, LUİZ SENDEN İYİ BECERECEKTİR!

BÜTÜN SİNİRLERİM AYAĞA KALKTI...

GÜVENİNİZE TEŞEKKÜRLER BAY EDGE. AMA MOSDOR'UN İLGİSİNİ ÇEKEBİLMEK İÇİN, ÇOK HOŞ VE ZENGİN BİR KADIN OLMALIYIM...

BEN DE, SUPERMEN'İ ÇAĞIRMAYI DENEYECEĞİM!

KLARK, DERHAL SÜPERMEN İLE İLİŞKİ KURMUŞTU...

SÜPERMEN, ELMAS MADENLERİNİN SIKÇA OLDUĞU AFRİKA'YA DOĞRU YOL ALMAKTAYDI...

LUİZ İLE YAPTIĞIMIZ PLÂN UYARINCA....

..ONU BİR CASUS GİBİ İZLEYİP, YANINDAN AYRILMAMAM GEREKECEK!

ONU KORUDUĞUMU KİMSEYE BELLİ ETMEMELİYİM!

YERİN BİNLERCE METRE DİBİNDE...

EVET. İŞTE, NEFİS BİR ELMAS! ÖYLE İRİ Kİ, HERKES ARKADAŞIMI DÜNYANIN EN ZENGİN KADINI SANACAK!

TAM YERYÜZÜNE ÇIKTIĞI ANDA...

ARRGHHHH

UUUFF!

TANRIM! BİR GORİL! BENİ YERE SERECEK KADAR DA GÜÇLÜ!..

ETRAFINDAKİ ŞU YEŞİLİŞİNLAR DA Nİ OLUYOR?

KAYAY KALDIRIRKEN ÇOK YORULDU... DEMEK GÜCÜ FAZLA DEĞİLMİŞ!

SÜPERMEN, DAHA SONRA BAŞKA BİR TEPKİYLE KARŞILAŞTI.

UHH! BENİ LASTİK BİR TOP GİBİ KUCAKLADI!.. BUNUN BİR TEK AÇIKLAMASI VAR. GÜCÜMÜ TAMAMEN YİTİRMİŞ OLMALIYIM. BU YÜZDEN BENİ KAVRIYOR! PEKİ, AMA GÜCÜMÜ ÇALAN NE?..

TAM BU SORU AKLINA TAKILDIĞI ANDA, BİR CİHAZLA KARŞILAŞTI...

TAMAM İŞTE!.

BU KRİPTON'DA YAPILMIŞ ESKİ BİR UZAY MEKİĞİ!..

UZAY MEKİĞİ, SÜPERMEN'İ ÇOK ETKİLEYEN KRİPTONİT MADENİNDEN YAPILMIŞTI.

CİHAZDAN YAYILAN IŞINLAR..! GORİLİ DE ETKİLEMİŞ OLMALI. BU YÜZDEN GORİLE KARŞI KOYAMADIM..

AMA TÜM GÜCÜNÜ TOPLAYARAK ŞÖYLE BİR SİLKİNDİ...

BU ÇOK KOLAY OLDU GALİBA..!

DEV YARATIK TÜM GÜCÜNÜ YİTİRMİŞTİ...

SÜPERMEN, BİR ŞEYİN FARKINA VARDI...

ŞİMDİ DE, BEN YEŞİL IŞINLAR YAYIYORUM. GORİLDEN BANA GEÇTİ..!

NEYSE, ŞİMDİ BUNU BİR YANA BIRAKALIM..!

ÇOK GARİP, GÜCÜM YERİNE GELDİ. KENDİMİ GAYET İYİ HİSSEDİYORUM.

ÇABUK OLMALIYIM. LUİZ'E ELMASINI GÖTÜRMELİYİM BÖYLECE DÜNYANIN EN ZENGİN KADINI OLACAK!

BİRKAÇ GÜN SONRA LUİZ'İN MÜTHİŞ SERVETİ GAZETELERDE MANŞET OLMUŞTU.

GEZEGENLERE-BAKIŞ

LUİZ LEYN VE ELMASI

SÜPERMEN'İN ONA HEDİYE ETTİĞİ ELMASIN DEĞERİNİN, 10 MİLYON DOLARDAN FAZLA OLDUĞU SÖYLENMEKTEDİR.

BAYAN LEYN ŞU ANDA DÜNYANIN EN ZENGİN MUHABİRİDİR.!

ASLINDA LUİZ'İN PLÂNLARI ÇOK FARKLIYDI...

GAZETECİLİĞE DEVAM ETMEK İSTİYOR MUSUNUZ...

KUŞKUSUZ! GAZETEMDEN AYRILMAM!

AMA BU ARADA ZENGİNLİĞİMİN TADINI ÇIKARTMAK İSTİYORUM!

METROPOLİS'TE TELEVİZYON SEYİRCİLERİNDEN BİRİ...

HIMM... BU, LUİZ LEYN, BANA ÇOK PARA KAZANDIRABİLİRDİ

AMA ÇOK GÜZEL VE YAŞAM DOLU BİR KIZ... NEDEN YANGU OLUP ÖLÜME KOŞMAK İSTESİN Kİ?..

BAŞKA BİR GÜN YILDIZIMIZ OLANCA HIZIYLA GİDERKEN...

GECİKMEMELİYİM! LUİZ LEYN BENİ BEKLİYOR! ŞİMDİ ÇOK HEYECANLANMIŞTIR!

AMA ANİDEN...

AH ŞU YEŞİL ATEŞ! BENİ YİNE SARDI... GÜCÜMÜ YİTİRDİM!

ÖLMÜŞ BİR KUŞ GİBİ DÜŞÜYORUM!

ŞİMDİ DE YÜKSEK GERİLİM HATTINA ÇARPTIM!

KRAAACK!

YERE DEĞDİĞİ ANDA TEKRAR NORMALE DÖNDÜĞÜNÜ FARKETMİŞTİ...

ALLAH ALLAH... GÜCÜME KAVUŞTUM. YEŞİL IŞIN DA YOKOLDU!

KRİPTONİT HASTALIĞINA TUTULDUĞUMU SANIYORDUM AMA, BU, BİR GELİP BİR....

...GİDİYOR. TAM GELDİĞİ AN, TÜM GÜCÜM YOK OLUYOR!.

EĞER YANLIŞ BİR ANDA GELİRSE, BÜYÜK BİR FELÂKETE YOL AÇABİLİR...

NEYSE, BU KONU ŞU ANKİ PLÂNIMI ETKİLEMEMELİ! ŞİMDİ...

ÇOK LÜKS BİR APARTMANIN ÖNÜNDE...

GIRR! NEREDE KALDI BU SÜPERMANYAK?. SAATLERDİR BENİ AYAKTA BEKLETİYOR!.

BENİ PARMAĞINDA OYNATMAKTAN ZEVK ALIYOR GALİBA...

10 DAKİKA SONRA...

GİDELİM LUİZ. YOLDA BİR AKSAKLIK OLDU!. BİRAZ GECİKTİM!.

BİR SAATTİR SENİ BEKLİYORUM VE SEN ÖZÜR DİLEMEK ZAHMETİNE BİLE KATLANMIYORSUN!

KENDİNİ NE SANIYORSUN SEN?

BENİ KÖLEN GİBİ GÖRMEYE BAŞLADIN?

ŞU ELMAS İLE BENİ SATIN ALDIĞINI SANMA SAKIN!

BU BÖYLE DEVAM EDEMEZ BEYEFENDİ!. ANLAŞILDI MI?.

ZENGİNLİK SENİN BAŞINI DÖNDÜRDÜ GALİBA. KÜSTAHLIK, UKALALIK, SENİN GİBİ BİR BAYANA HİÇ YAKIŞMIYOR!

KENDİMİ BÜYÜK GÖRDÜĞÜMÜ DE NEREDEN ÇIKARTIYORSUN?

SANA HİÇ YAKIŞTIRAMIYORUM LUİZ!

ARTIK SENDEN DE SÖZLERİNDEN DE BIKTIM!

ÖFKEYLE ARABAYA BİNEN LUİZ, GAZ PEDALINA BASTI...

ŞİMDİ KENDİNİ DAHA MUTLU MU HİSSEDİYORSUN, LUİZ?

TANRIM! BEN NE YAPTIM?..

VROONGG

BİR DAKİKA! BÖYLE YAPMAK İSTEMEMİŞTİM!..

BENİ TAMAMEN KAYBETTİN LUİZ! ARTIK BENİM SEVGİLİM VE ÖLÜSÜN!

BİRBİRİMİZ İÇİN HİÇBİR ŞEY YAPAMAYIZ!...

OHH... SÜPERMEN... ÜZGÜNÜM... NE OLUR BENİ TERKETME!..

LÜTFEN GİTME!

BİRKAÇ GÜN SONRA, GTV STÜDYOSUNDAKİLER ENDİŞEYLE DOLUYDULAR.

BAYMELİS! SİZ DE ONU UZUN ZAMANDIR GÖRMEDİNİZ Mİ?.. PEKİ TEŞEKKÜRLER...

BU MELİS DE KİM?

LUİZ'İN OTURDUĞU EVİN SAHİBİ MELBA...

GÜNLERDEN BERİ ORTALARDA YOK! ÖZELLİKLE SÜPERMEN İLE OLAN KAVGASINDAN BERİ. O HERİFE NEDEN BU KADAR DEĞER VERDİĞİNİ ANLAYAMIYORUM!

İNŞALLAH BAŞINA BİR ŞEY GELMEMİŞTİR?

BAY EDGE, PLANIMIZIN İKİNCİ BÖLÜMÜNDEN HABERSİZ...

LUİZ İLE BU KAVGAYI BİLEREK PLÂNLADIĞIMIZI FARKETMEDİLER. DEMEK Kİ AMACIMIZA ULAŞTIK!

İNŞALLAH BU OYUNU ASIL İSTEDİĞİMİZ ADAM DA FARKEDİMEZ.

GERÇEKTEN, BU ŞAHIS HİÇBİR ŞEYDEN KUŞKULANMAMIŞTI...

BU ZİYARETİNİZ BENİ ŞAŞIRTTI BAYAN LEYN... SİZİ HİÇ BEKLEMİYORDUM!

GÜZELSİNİZ, GENÇSİNİZ. ÜSTELİK KISA BİR SÜRE ÖNCE ÇOK ZENGİN OLDUNUZ.

YAŞAMA ARZUSU İLE DOLU OLMANIZ GEREKMEZ Mİ?

BUNLAR DOĞRU İDİ... SÜPERMEN BENİ TERKEDENE KADAR.

ŞU AN, HER ŞEY BENİM İÇİN ÖNEMİNİ YİTİRDİ. HELE PARANIN HİÇBİR ÖNEMİ KALMADI. ARTIK YAŞAMAK İSTEMİYORUM!

HERKES LUİZ LEYN'İN SÜPERMEN'E NE KADAR BAĞLI OLDUĞUNU BİLİR. ONU KAYBETMENİN VERDİĞİ ACI BENLİĞİNİ KAPLAMIŞ!

DEMEK Kİ TAM BENİM FELSEFEME KATILACAK BİR ÜYE...

SİZE YARDIM EDECEĞİM. YANGU FELSEFESİNİ BENİMSEMEK İSTİYORSANIZ, ONA İNANMALISINIZ. BUNUN İÇİN DE TEK ŞART DÜNYASAL NİMETLERDEN ELAYAK ÇEKMENİZDİR. TÜM VARLIĞINIZI ÜSTÜME DEVREDEBİLİRSİNİZ.

TAMAM MOSDOR!

HER ŞEYİMİ TERKEDECEĞİM!

LUİZ, TÜM VARLIĞINI MOSDOR'UN NAMINA BANKAYA YATIRDIKTAN SONRA...

ÜÇ SAATTİR BURADAYIZ... ÖTEKİ RANDEVUMA GECİKECEĞİM!

NELER OLDU?..

HER ŞEY TAMAM. BÜTÜN PARAMI ONUN ÜSTÜNE AKTARDIM!

ARTIK BİR YANGU GİBİ İBADET EDİP DAHA SONRA ÖLEBİLİRİM!

KORKMA! DAİMA YAKININDA OLUP SENİ KORUYACAĞIM...

TAM SENİ ÖLDÜRMEK İSTEDİĞİ ANDA ORTAYA ÇIKIP ONU YAKALARIM!

AMA KADER AĞLARINI ÖRMEKTEYDİ...

TEBRİKLER BAYAN LEYN. BU BELGE HERŞEYİ HALLEDİYOR- ARTIK BİR YANGO OLDU- NUZ.

ŞİMDİ BANA ANLAT- TIĞINIZ GİBİ...

DAHA İYİ BİR YAŞAMA KAVUŞMAMI SAĞLA- YIN!

GÖRÜLDÜĞÜ GİBİ, LUIZ ÖLÜME ADIM ADIM YAKLAŞIRKEN...

TEK GÜVEN- CESİ, MOS - DOR'UN EVİNİN DAMINDA, AĞRILARDAN KIVRANMAK- TAYDI...

OLAMAZ! BU YEŞİL ATEŞ YENİDEN ORTAYA ÇIKTI. BU HALDE SAVAŞMAM OLANAKSIZ!

ÜSTELİK LUIZ'İN BANA ÇOK İHTİ - YACI VAR!..

GÜCÜM KALMADI. AYAKTA DURAMIYO- RUM...

LUIZ'İN HAYATI SÖZ KONUSU!..

TÜM İRADEMİ TOPARLAMALIYIM!

ANİDEN BEKLENME- YEN BİR ŞEY OLDU...

TANRIM! BUNU İSTEMİ- YORDUM Kİ...

BU GÜÇ BENİ UZAYA ÇEKİYOR!

HASTALIK TÜM GÜCÜMÜ KONTRO- LÜNE ALDI...

HİÇBİR ŞEY YAPAMI - YORUM!..

LUIZ'E NE OLACAK?

TELESKOBİK BA-
KIŞLARI İLE LUİZ'İ
ARADI...

AMAN TANRIM! ÖLÜ-
ME DOĞRU
GİDİYOR!..
ÜSTELİK ONU
KURTARACA-
ĞIMI SANI-
YOR!

LUİZ,
HER KAPININ
ARDINDA SENİ FARKLI
BİR ÖLÜM BEKLİYOR-
İÇLERİNDEN BİRİNİ
SEÇ...

MEMNU-
NİYETLE

ÜÇ NUMA-
RALI KAPI,
BENİM KADE-
RİM!

EĞER SÜPERME-
N'İN YAKINIMDA
OLDUĞUNU BİLME-
SEYDİM BURADAN
KAÇARDIM!

İŞTE BÖYLECE LUİZ, SUPERMEN'İN KENDİSİNİ
KURTARACAĞINDAN EMİN, ÖLÜM ODASINA GİRMİŞTİ.

HAYIR!
OLAMAZ! LUİZ...
HAAYIR!

MONDOR YENİ KURBANININ DA İŞİNİN TAMAMLANDIĞINA EMİNDİ...

BÖYLESİNE GÜZEL VE ZENGİN BAYANLEYN!

ŞU ANI ÖTEKİ YANGULAR'IN YANINA GİTTİ!..

BEN DE BİRKAÇ MİLYON DAHA KAZANMIŞ OLDUM!

ANİDEN YUKARIDA BİR GÜRÜLTÜ OLDU...

ODA NE?.. SANKİ ÇATI ÜSTÜMÜZE ÇÖKÜYOR!

S-SÜPERMEN!

GÜRÜLTÜNÜN NEDENİNİ GÖRMÜŞTÜ.

AAH! LUİZ ÖLDÜ. BUNDAN BEN SUÇLUYUM! ŞU HASTALIK OLMASA...

ALLAH, ALLAH!.. SÜPERMEN ÇOK HASTA GÖRÜNÜYOR!..

ANLAT BANA, NELER OLDU?..

TAM UZAYDAYKEN LUİZ'İ ALEVLER İÇİNDE GÖRDÜM. BURAYA KADAR UÇABİLDİM! AMA EVİN ÜSTÜNE GELEBİLDİĞİMDE HASTALIK BENİ TEKRAR YAKALADI!

VE OLANCA HIZIMLA DAMA DÜŞTÜM!

AH..! LUİZ, SENİ KURTARAMADIM... AFFET BENİ!

SÜPERMEN'İ BÖYLE YAKALAMAK BÜYÜK ŞANS. ÜSTELİK ISTIRAPLAR İÇİNDE KIVRANIYOR!

ONU BURADAN GÖTÜRMELİYİM!

MONDOR'UN LABORATUARINDA...

SÜPERMEN, BU MEÇHUL ATEŞİN NEREDEN GELDİĞİNİ BİLMİYOR. ASLINDA GÜCÜ VE AKLI YERİNDE..!

BU ÇOK AĞIR BİR HASTALIK...

AMA ATEŞİ DÜŞTÜĞÜ ANDA GÜCÜ TEKRAR YERİNE GELİR. BELKİ BU ZAYIF ANINDAN FAYDALANIP ONU HİPNOTİZE EDEBİLİRİM. BÖYLECE KÖLEM HALİNE GELİR...

AYNI ANDA.. KARANLIK İÇİNDE BİR KIPIRTI OLMUŞTU...

ÖLÜ MÜYÜM BEN? BU HİÇ DE TAHMİN ETTİĞİM GİBİ BİR ŞEY DEĞİL...

KENDİMİ GAYET CANLI HİSSEDİYORUM.

DUR BAKAYIM... BU DUVARDA BAZI ÇIKINTILAR VAR...

TAM ÖNÜMDE BİR KAPI OLABİLİR!..

İŞTE TAM....

..ŞURADA!

DEMEK Kİ MOSDOR BENİ ÖLDÜRMEDİ...

AMA NASIL OLUR?.. ALEVLER SAHİCİYDİ!.. KORKUNÇ BİR YANMA DUYGUSU HİSSETTİM. BELKİ DE BU KUTSAL ELBİSELER BENİ KORUDU!.

"BUNLAR ALEVİ GEÇİRMEYEN BİR MADDEDEN YAPILMIŞ OLMALI..."

"DEMEK Kİ BİR BAYGINLIK GEÇİRDİM..."

YAŞADIĞIMA DİĞER KURBANLAR DA YAŞIYORDUR. ŞİMDİ SORUN, ONLARI NEREDE BULABİLECEĞİM...

ŞU TARAFTAN SESLER GELİYOR!

LABORATUARIN KAPISINI, SESSİZCE ARALADI...

YEŞİL IŞIN KESİLDİ SÜPERMEN! ATEŞİN DE DÜŞTÜ. BEDENİN ESKİ HALİNE DÖNDÜ DEMEKTİR..!

AMA, RUHUN BENİM EMRİMDE!..

EVET MOSDOR. BENİM EFENDİMSİN!

MOSDOR SÜPERMEN'İ ETKİSİNE ALMIŞ. ONU İSTEDİĞİ GİBİ YÖNETEBİLİR... SONRA...

SONRA, SIRA BANA DA GELECEK TABİ!..

ENGEL OLMALIYIM!..

MOSDOR'UN ÜSTÜNE ATLADI...

BAK ÖLÜMDEN DÖNDÜM MOSDOR!

NE?.. LUIZ LEYN!

SUPERMEN YÜZÜNDEN SENİ UNUTTUM!

YILLARDAN BERİ YAPTIĞIN EN BÜYÜK HATA, MOSDOR!

TAM MOSDOR'A YUMRUK ATACAKKEN, LUIZ ELİNİN SIKI SIKI TUTULDUĞUNU FARKETTİ...

YOO! EFENDİME ZARAR VEREMEZSİN!..

SÜPERMEN! MOSDOR SANA BİR BEYİN NAKLİ YAPMIŞ! AMAN TANRIM!

AFERİN SÜPERMEN!

ŞİMDİYE DEK KİMSEYİ ÖLDÜRMEDİM! KURBANLARIMIN HEPSİ GÜVENLİ BİR YERDE HAPİS!.

AMA SİZ ÇOK TEHLİKELİSİNİZ. BAYAN LEYN! BU YÜZDEN...

DAHA SONRA SÜPERMEN, BİR MİNİBÜSLİ NDREKSİYONUNDAYDI.

KURBANLARIMI BU MİNİBÜSLE TAŞIYARAK GÜVENCELİ BİR YERE GÖTÜRÜRDÜM...

AMA SİZİN İÇİN BAŞKA PLANLARIM VAR LUIZ!..

TANRIM! HER ŞEY BERBAT OLDU! SÜPERMEN'İN...

..BU DELİNİN KÖLESİ OLMASI DA BENİM SUÇUM!

METROPOLİS'İN DIŞINDA SESSİZ BİR YERDE...

ŞİMDİ SADAKATİNİ ÖLÇÜYORUM SÜPERMEN...

ARABAYI BU ŞEKİLDE SÜRECEKSİN...

EMREDERSİNİZ EFENDİM!

MOTOR ÇALIŞTI VE MİNİBÜS ÖLÜM YOLCULUĞUNA BAŞLADI...

BUGÜN İKİNCİ KEZ ÖLÜMLE BURUN BURUNA GELİYORUM!

AMA BU SEFERKİ DAHA KORKUNÇ!

MOSDOR KAYALIKLARIN ÜZERİNDE OLAYI İZLEMEKTEYDİ.

SÜPERMEN ONU KURTARDI...

BANA İHANET ETTİ!

WAMM!

LUİZ LEYN ÖLDÜ! KALBİ ÖLÜM HEYECANINA DAYANAMADI!

İSTERSENİZ SİZ DE BAKIN...

HAKLIYMIŞ! KALBİ ATMIYOR...

GÖREVİNİ BAŞARIYLA TAMAMLADIN SÜPERMEN!

ARTIK BANA OLAN SADAKATİNİ İSPATLADIN!

PEKİ YA, ÖTEKİ KURBANLARINIZ NE OLDU?..

ONLAR TEHLİKELİ DEĞİL Mİ?..

HAYIR DEĞİL. ONLAR ESKİ BİR EVİN GİZLİ MAĞARASINDA TUTUKLULAR.-.

VE ANİDEN BİR EL MOSDOR'UN AYAĞINI YAKALADI.

TAMAAM!.. SENDEN DUYMAK İSTEDİĞİMİZ BUYDU.-.

DOĞRU LUİZ! YAKALA ONU!

LUİZ LEYN?.. HÂLÂ YAŞIYOR!

EVET YA, YAŞIYOR! AĞZINA ÖYLE DERİN BİR NEFES ÜFLEDİM Kİ, O HİÇ NEFES ALMADAN BİR SÜRE DAYANABİLDİ.-.

BENİ DE HİPNOTİZE EDEMEMİŞTİN... ROL YAPIYORDUM!

AMA NEDEN BU KADAR ZAMAN BEKLEDİN?..

SÜPERMEN, DİĞER KURBANLARININ NEREDE OLDUĞUNU BİLMEK İSTİYORDU.-.

BUNUN İÇİN DE SENİN GÜVENİNİ KAZANMALIYDI.-.

ARABAYA BAĞLADIKTAN SONRA PLÂNIMI LUİZ'E ANLATTIM!

PEKİ, YA O HASTALIK? BU DA NUMARA DEĞİLDİ YA?

DOĞRU AMA O HASTALIĞI DA YENMEYİ BAŞARDIM.-.

KURBANLARINIZI ÖLDÜRMEMİŞ OLMANIZ SİZİN İÇİN BÜYÜK BİR ŞANS MOSDOR!

DAHA SONRA MOSDOR TUTUKLANMIŞ VE DİĞER KURBANLAR SERBEST BIRAKILMIŞTI...

BEN BÖYLE BİR ÖLÜM TEHLİKESİ İLE KARŞILAŞSAYDIM, EMİN OL DAYANAMAZDIM.-. ÇÜNKÜ ARTIK KORKTUM!

ÜZME KENDİNİ LUİZ! GÜNDE İKİ KEZ ÖLÜMLE BURUN BURUNA GELEN VE BUNA DAYANABİLEN...

KAÇ BABAYİĞİT GÖSTEREBİLİRSİN Kİ?..

BU MACERANIN SONU

Doktor Desinitti

DÜNYANIN EN GÜÇLÜ KAHRAMANLARI... HEPSİ DE ADALET KOMİSYONUNUN YENİLMEZ SAVAŞÇILARI BUNLAR... HEPSİ BİRLEŞEREK....

--ADALET KOMİSYONUNU OLUŞTURUYORLAR. ŞİMDİ NEVYORK ŞEHRİNİN ÜZERİNDE UÇUYORLARDI...

ADALET KOMİSYONUNUN ALTI ÜYESİ DE HEP BERABER NEVYORK ÜZERİNDEYDİLER, ŞU ANDA...

GİTTİKÇE YAKLAŞIYORUZ...

NEVYORK NEVYORK OLALI BÖYLE MÜTHİŞ BİR GÖRÜNTÜYLE KARŞILAŞMAMIŞTI.

NEREYE GİDİYORLARDI ACABA?

ŞU SENİN YÜZÜĞÜNÜN NASIL ÇALIŞTIĞINI HÂLÂ ANLAYAMADIM, YEŞİL IŞIK!..

BİR HAYALİ. NASIL İZLEYEBİLİYORSUN?

FİZİKSEL TİTREŞİMLERLE, ZATANNA. BU YÜZÜK, ONU DİĞER TİTREŞİMLERDEN AYIRIYOR.

BİLDİĞİN GİBİ DOKTOR DESTİNİTİ, YENİ BİR CİHAZ GELİŞTİRDİ. BU CİHAZ, HAYALİ, GERÇEĞE ÇEVİRİYORDU. DAHA ÖNCEKİ CİHAZI İLE BUNU BECEREMEMİŞ VE DESTİNİTİ'NİN BEDENİ ....

..DEĞİŞİME UĞRAMIŞTI. DOKTOR DESTİNİTİ, BİR İSKELET HALİNE GELDİ. SONRA AKLÎ DENGESİ TAMAMEN BOZULDU. BAK, İŞTE, TAMAM. YERİNİ SAPTADIM. ŞURADA OLMASI LÂZIM..

BU NE BİÇİM YER BÖYLE?

TERKEDİLMİŞ FİLM STÜDYOSUNA BENZİYOR.

DURUN! BİR ŞEYLER OLUYOR.

DİKKAT ET!..

KRAAASH

EVAHAHAHAHAHA

TORNADO'NUN ANLATTIĞI ŞEYLER, BUNLAR OLMALI...HEPSİ BİRER....

-- GÖRÜNTÜ!

UMARIM ÖYLEDİR.

SAĞOL TORNADO. ŞU MİNİK KUŞ, BANA DÜŞMANCA BAKIYORDU...

BU GÖRÜNTÜLER, BİZİM KORKULARIMIZDAN KAYNAKLANIYOR. ONLARLA SAVAŞMAK İÇİN ÖNCE KORKULARIMIZI YENMELİYİZ.

"KORKSAK BİLE BUNU HİSSETTİRMEMELİYİZ."

SARI IŞINLAR! BANA BENZİYORLAR.

BU YARATIKLAR, İÇİMDE GİZLENEN, KENDİ KENDİMİ MAHVETME DUYGUSUNDAN KAYNAKLANIYORLAR...

SENİ KURTARMAM GEREK MUCİZE KADIN!

SAĞOL SÜPERMEN. SAĞOL.

BU CANAVARLARA GÜÇ KULLANMAK PARA ETMEZ!..

ASIL TEHLİKE, BU FİLM STÜDYOSUNUN İÇİNDE OLMALI...

GİRMEYE HAZIR MISIN?

TABİİ. HAZIRIM.

KWAAWRUUM

KOMİSYONUMUZUN EN YENİ ÜYESİ DE BİZİM GİBİ DÜŞÜNMÜŞ...

SUSALIM. BÜYÜLÜ KONUŞMASI İLE ONLARI ETKİLİYOR. TERSTEN KONUŞUYOR.

DERHAL GERÇEK KİLİĞİNİZA GİRİN DEVLER!

ŞURAYA BAK! DEVLER BİRDEN-BİRE YOK OLDU!..

BİR RUH BELİRMEYE BAŞLADI!..

DOKTOR DESİNİTİ!

SAVAŞI KAZANDIĞINIZI SANMAYIN SAKIN!

HENÜZ KAZANMADIK, AMA KIZGIN IŞINLI BAKIŞLARIMLA SENİN ŞU HAYAL MAKİNESİNİ....

İYİ İŞ BAŞARDIN, ZATANNA.

--İŞE YARAMAZ BİR METAL HALİNE GETİRDİM, BAK...

AKILSIZLAR! BİR ŞEY BAŞARMADIZ!

SİZ DAHA HAYALETLERİMİ YOK ETTİĞİNİZ ANDA BENİ BULACAĞINIZI TAHMİN ETMİŞTİM...

O ZAMAN HEMEN "OMEGA PROGRAMI HAZIRLADIM.

ASLINDA HAYAL MAKİNESİNİ DENEMEDEN ÖNCE BİRKAÇ ŞEHİRDE GÖSTERİ YAPACAKTIM...

AMA SİZ BU İŞE BURNUNUZU SOKUNCA, ZAMANIM KALMADI--

ONU PROGRAMLAMASINI KİMSE BİLMİYOR-

BİR TEK BENİM DIŞIMDA!

DESİNİTİ! SEN NE DEMEK İSTİYORSUN?

ADAM BİRKAÇ DAKİKA YEŞİL IŞIK'A ÖYLECE BAKTI...

VE SONRA İSKELET KAFASINI GERİYE ATARAK KAHKAHALARLA GÜLDÜ.

HAHAHA

HAHAHAAAA

AĞZINDA HÂLÂ O KORKUNÇ ALAYCI GÜLÜMSEME VARDI.

BU BÖYLE DEVAM EDEMEZ! SİHİRLİ İPİMLE SENİ YAKALARSAM, HER ŞEYİ ANLATIRSIN.

HADİ, KONUŞ! BU OMEGA PROGRAMI NEDİR?

YERYÜZÜNDEKİ MANTIKLI YAŞAMIN, İNSAN IRKININ SONU. BU PROGRAM, MUTLAK BİR DÜŞ...

VE BU CİHAZDAN BEŞ TANE YAPTIM. SİZ İKİ TANESİNİ İMHA ETTİNİZ. GERİYE ÜÇ TANE KALDI...

SANATORYUMDAN ÇIKTIKTAN SONRA ALTI AY İÇİNDE YENİ BİR CİHAZ YARATTIM!

BİR TANESİ AMERİKALILARIN HAYALİNİN DOĞDUĞU YERDE. İKİNCİSİ, UYUYAN PRENSESİN OLDUĞU YERDE... ÜÇÜNCÜSÜ DE, YAŞAMIN KAVGA DÖVÜŞ KAZANILDIĞI BİR YERDE BULUNUYOR...

YETER! MAKİNELERİN PROGRAMINDAN SÖZ ET.

YOO! TEK KELİME KONUŞMAM!

SIYAAAAHHH!

BU ÜÇ YERİN NERELERİ OLDUĞUNU SÖYLEMEDİN HÂLÂ!..

ÖĞRENİRİZ. ZAMANIMIZ VAR...

OMEGA PROGRAMI, ÜÇ HAYAL MAKİNESİNDE BİRDEN ÇALIŞMAYA BAŞLAYACAK

ARDINDAN HERKES AKLINI YİTİRECEK...

MAKİNEYİ DEVREDEN ÇIKARTMAK İÇİN ÜÇÜNÜ DE AYNI ANDA DURDURMALISINIZ...

AKSİ HALDE OMEGA PROGRAMI DAHA ÇABUK ÇALIŞIR.

O HALDE ÜÇ AYRI GRUP OLUŞTUR-MALIYIZ...

AMA NERDE ARAYACAĞIMIZI BİLE BİLMİYORUZ.

ŞEY.. BANA KALIRSA...

DESTİNİTİ BİZE ÜÇ İPUCU VERDİ. BİRİNCİSİNİ ÇÖZDÜM SAYILIR. AMERİKALILARIN HAYALİNİ HATIRLADIM. ŞİMDİ DİĞERİKİSİNİ DE ÇÖZMELİYİZ...

HAKLISIN YEŞİL İŞIN. BU YER, ÇOK ESKİ BİR UYGARLIKTAN KAYNAKLANIYOR OLABİLİR...

TAMAM. UYUYAN PRENSİ BULDUM.

BİRKAÇ SANİYE SONRA NEVYORK SEMALARI KORKUNÇ BİR GÜRÜLTÜYLE SARSILDI. KAHRAMANLARIMIZ HEDEFE UÇUYORLARDI.

ARKALARINDA BIRAKTIKLARI DOKTOR DESTİNİTİ, YEŞİL IŞINLARDAN OLUŞAN BİR HAPİSANE HÜCRESİNDE....

--KIMILDAMADAN YATMAKTAYDI...

KISA SÜRE SONRA İKİ TANIDIK KİŞİ DANİMARKA'YA VARMIŞLARDI...

SIRTINA TUTUNMAMA İZİN VERDİĞİN İÇİN TEŞEKKÜRLER SÜPERMEN. SEN OLMADAN....

...BU ADAYI KESİNLİKLE BULAMAZDIM.

DAHA ÖNCE BURAYA GELMEMİŞTİM.

BEN BİR MUHABİR, GAZETECİ OLDUĞUM İÇİN EDEBİYATLA İLGİLENİRİM.

HAMLET, DÜNYA EDEBİYATININ EN ÖNEMLİ ESERİDİR...

BU HİKAYENİN GEÇTİĞİ SARAY, GERÇEKTEN VAR OLAN BİR SARAYMIŞ...

İŞTE BU, HELSİNKİDEKİ KURONGBOM SARAYINDA ŞEKSPİR, HAMLET'İN UZUN UYKUSU İÇİN ŞUNLARI SÖYLEMİŞTİR...

UYKUDA YÜREĞİNİN ACILARI VE DOĞANIN BİNBİR ÇEŞİT KORKULARI SON BULUR... ISTIRAPLAR SONA ERER...

DESTİNİTİ CİHAZ İÇİN BURAYI SEÇTİ, ANLAŞILAN...

MUTLAKA SARAYIN İÇİNDE BİR YERLERDE OLMALI. SEN SU SİSLER....

YOO!.. SEN UĞRAŞ O SİSLER VE DEVLERLE... BEN CİHAZI BULMAYA ÇALIŞAYIM.

GALİBA TAM YERİNE GELDİK...

AMA ÖTEKİLER DİĞER CİHAZLARI BULAMADILARSA BİR İŞE YARAMAZ... NEYSE..

..ŞİMDİ ONLARA CİHAZI BULDUĞUMUZU HABER VEREYİM..

BUNU İYİ DÜŞÜNMÜŞTÜ, AMA BİRDEN...

BU ARADA HİNDİSTAN'DA, BİHAR KENTİNDE..

BU İNSANLAR BUYOKSULLUKLA NASIL YAŞIYORLAR, ZATANNA?

DİNE BAĞLILIKLARI ONLARI KURTARIYOR.

ONLAR ÖTEKİ DÜNYADA MUTLU OLACAKLARINA İNANIYORLAR TORNADO. BU DÜNYAYI UMURSAMIYORLAR...

ÇOK ACIMASIZ BİR FELSEFE BENCE...

TAM AKSİNE! UMUT DOLU BİR YAŞAM BİÇİMİ...

İŞTE! HEDEFİMİZE ULAŞTIK...

BU TAPINAK MI?

ASLINDA BİR ŞEHİR SAYILIR BURASI. PRENS ZİDHARTA, İŞTE BURADAYDI, TORNADO.

BUDİ GAYA TAPINAĞI!

EVET YA... DESTİNİ'NİN İKİNCİ CİHAZININ BULUNDUĞU YER.

ACELE ETMELİYİZ...

BUNLARIN NİYETİ KÖTÜ!

TAPINAKLARINA ZARAR VERECEĞİMİZİ SANIYORLAR.

ZAMANIMIZ OLSAYDI ONLARA HER ŞEYİ ANLATABİLİRDİK, AMA...

SWIANG

İŞİMİZ ÇOK ACELE. ONLARA KESİN BİR CEVAP VERELİM.

SHOOOSH

SWUHHH

SWUHHH

HEPSİNİN TURBANLARI BİRBİRİNE DOLANSIN...

AMA HİÇ KİMSE YARALANMASIN!

BUNLAR KENDİLİKLERİNDEN Mİ BÖYLE DAVRANIYORLAR, YOKSA ONLARI BİR KIŞKIRTAN MI VAR?.

SANIRIM DESTİNİTİ, BUNLARA BİR ŞEY YAPMIŞ OLMALI...

DERHAL DİĞERLERİNE İKİNCİ CİHAZI BULDUĞUMUZU VE HER AN İMHA EDEBİLECEĞİMİZİ BİLDİRMELİYİZ...

ULU TANRIM!

AYNI SIRALARDA AMERİKA'DA...

AMERİKAN DÜŞÜNÜN! DOĞDUĞU YER BURASI!..

İŞTE FİLADELFİA!.. AMERİKAN BAĞIMSIZLIĞININ İLAN EDİLDİĞİ YER!..

SEN UÇAĞI İNDİRİRKEN BEN DE AŞAĞILARA BİR BAKAYIM. NELER OLUP BİTİYOR....

HER ŞEY YOLUNDA GİBİ...

BİZE ENGEL OLMAYA ÇALIŞAN HİÇBİR ŞEY YOK.

EVET YA... HİÇBİR ŞEY YOK...

FAKAT BU NE ?..

BWHOOM

DERKEN YORGUN BİR RUH, YAVAŞ YAVAŞ UYANMA - YA BAŞ - LAMIŞTI...

TUTUKLU OLDUĞUNU ANLAYINCA ....

- BÜYÜK BİR ÖFKEYLE ENERJİ KAFESİNİ YOK ETMEYE BAŞLADI...

DAHA SONRA KOL SAATİNE BAKTI. SAAT HIZLA İLERLEMEYE DEVAM EDİYORDU.

GECE YARISI DÜNYA - NIN SONU GELE - CEK.

23:54:32

AHAHAHA

23:55:00

23.55.15

DANİMARKA KURON-BORG SARAYI...

BİRKAÇ DAKİKA DAHA DAYANIRSAM DEVİN ETKİSİ GEÇECEK. DAYANMALIYIM.

23.55.30

BUDİ GAYA TAPINAĞI...

DESTİNİTİ BİZE SON BİR TUZAK HAZIRLAMIŞ. ÖTEKİLERDEN ÇOK DAHA GÜÇLÜ HAYALET BİR DEV!..

23.55.40

FİLADELFİA'DA PENSİLVANYA EYALETİNDE ...

YÜZÜĞÜMDEN ÇIKAN ENERJİYİ YOK EDEBİLECEK Mİ?..

BİR DAKİKA - İŞTE CEVABI BULDUM...

23.56.01

EĞER BU HAYALETLER, BENİM KORKULU DÜŞLERİMDEN KAYNAKLANIYORSA, KORKUMU YENEREK ONLARLA SAVAŞIRIM...

23.56.48

EY KORKULU DÜŞLERİM!.. ÇEKİLİN!

23.57.30

SEN DE BENİMLE AYNI ŞEYİ Mİ DÜŞÜNDÜN YEŞİL IŞIK?

TABİİ MUCİZE KADIN - BU ELLER YALNIZCA BİR HAYAL ÜRÜNÜYDÜ VE ONDAN KORKMADIĞIMIZ ANDA KAYBOLDU.

23.58.01

ÇABUK! İKİ DAKİKAMIZ KALDI.

İKİNCİ VE ÜÇÜNCÜ BİRLİKLERE! KOLU ÇEVİRMEK ÜZEREYİM.

23.58.59

SENİ DUYUYORUM! ZATANNA KONUŞUYOR. ŞİMDİ ÜÇÜNCÜ BİRLİK KONUŞSUN.

23.59.30

BURASI ÜÇÜNCÜ BİRLİK. BİZ DE HAZIRIZ...

23.59.59

HAYDİ!

SHOOM

23.59.59

HAYDİ!

HAYDİ GÜÇLÜ IŞINLAR!

THOOM

23.59.59

OLDU!..

KROOM

GECE YARISINI BİRKAÇ DAKİKA GEÇE DOKTOR DESTİNİTİNİN HAYAL ÜRETTİĞİ MERKEZİN İÇİNDEYİZ...

ZAFER! ZAFER BENİM. ARTIK HERKES AKLINI YİTİRDİ. DÜNYADA AKLI BAŞINDA OLAN, YALNIZ BENİM. KİMSE BANA KARŞI KOYAMAZ!

HAHAHAA

HAHA

HAYIR DESTİNİTİ! DÜNYADA AKILLI OLAN YARATIK YALNIZ SEN DEĞİLSİN...

NEE! HAYIR. OLAMAZ!

KARŞIMIZA ÇIKAN DEVLERİN BİZİ SAF DIŞI BIRAKACAĞINI SANIYORDU...

ÖNEMLİ BİR ŞEY KEŞFETTİM. BENİM GÜCÜMÜ ENGELLEYEN KENDİ KORKULARIMDI.

BÖYLECE HEPİMİZ KORKULARIMIZDAN SIYRILDIK VE SONUNDA ZAFER BİZİM OLDU!

O HAYALLERİN DE YERLE BİR OLDU.

KIRAL DERGİ